

いもりの里の昆虫 (2020/2021年版)

注) 種名はWEB図鑑での絵合わせによるため、間違っている場合もあります。

コウチュウ目		
 <p>2012 2013 2014 2015 2016 2017 2018 2019 2020 2021</p> <p>コクワガタ ♂17-54, ♀20-33mm クワガタムシ科</p>	 <p>2012 2013 2014 2015 2016 2017 2018 2019 2020 2021</p> <p>ノギリクワガタ ♂36-71 クワガタムシ科 ♀24-30mm</p>	 <p>2012 2013 2014 2015 2016 2017 2018 2019 2020 2021</p> <p>センチコガネ 12-22mm センチコガネ科</p>
 <p>2012 2013 2014 2015 2016 2017 2018 2019 2020 2021</p> <p>カブトムシ 32-53mm コガネムシ科カブトムシ亜科</p>	 <p>2012 2013 2014 2015 2016 2017 2018 2019 2020 2021</p> <p>コカブトムシ 18-26mm 9.5-12mm コガネムシ科カブトムシ亜科</p>	<p> :その年確認できた昆虫 :2020-21初認の昆虫 </p> <p>夏季、酷暑のため調査・観察はあまり実施できなかったため、確認できた昆虫の数は少なめです。</p> <p>2012 2013 2014 2015 2016 2017 2018 2019 2020 2021</p>
 <p>2012 2013 2014 2015 2016 2017 2018 2019 2020 2021</p> <p>アオドウガネ 18-25mm コガネムシ科スジコガネ亜科</p>	 <p>2012 2013 2014 2015 2016 2017 2018 2019 2020 2021</p> <p>コイチヤコガネ 9-12mm コガネムシ科スジコガネ亜科</p>	 <p>2012 2013 2014 2015 2016 2017 2018 2019 2020 2021</p> <p>コガネムシ 17-24mm コガネムシ科スジコガネ亜科</p>
 <p>2012 2013 2014 2015 2016 2017 2018 2019 2020 2021</p> <p>スジコガネ 15-19mm コガネムシ科スジコガネ亜科</p>	 <p>2012 2013 2014 2015 2016 2017 2018 2019 2020 2021</p> <p>セマダラコガネ 8-13.5mm コガネムシ科スジコガネ亜科</p>	 <p>2012 2013 2014 2015 2016 2017 2018 2019 2020 2021</p> <p>サクラコガネ 14-19mm コガネムシ科スジコガネ亜科</p>
 <p>2012 2013 2014 2015 2016 2017 2018 2019 2020 2021</p> <p>ドウガネブイブイ 17-25mm コガネムシ科スジコガネ亜科</p>	 <p>2012 2013 2014 2015 2016 2017 2018 2019 2020 2021</p> <p>ヒメコガネ 12.5-16.5mm コガネムシ科スジコガネ亜科</p>	 <p>2012 2013 2014 2015 2016 2017 2018 2019 2020 2021</p> <p>マメコガネ 9-13mm コガネムシ科スジコガネ亜科</p>



2012 2013 2014 2015 2016 2017 2018 2019 2020 2021
コフキコガネ 25-31mm
 コガネムシ科コフキコガネ亜科



2012 2013 2014 2015 2016 2017 2018 2019 2020 2021
クロコガネ 17-22mm
 コガネムシ科コフキコガネ亜科



2012 2013 2014 2015 2016 2017 2018 2019 2020 2021
コクロコガネ 16-20mm
 コガネムシ科コフキコガネ亜科



2012 2013 2014 2015 2016 2017 2018 2019 2020 2021
ピロウドコガネの1種 8-9mm
 コガネムシ科コフキコガネ亜科

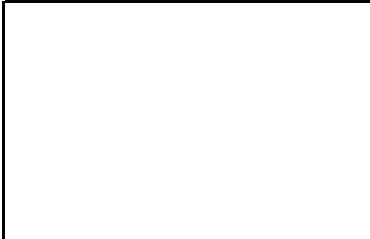

2012 2013 2014 2015 2016 2017 2018 2019 2020 2021

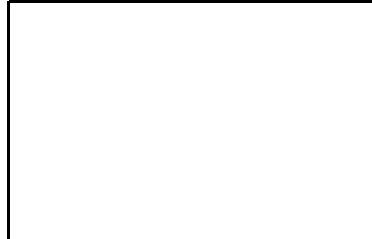

2012 2013 2014 2015 2016 2017 2018 2019 2020 2021



2012 2013 2014 2015 2016 2017 2018 2019 2020 2021
ヒメトラハナムグリ 10-14mm
 コガネムシ科トラハナムグリ亜科



2012 2013 2014 2015 2016 2017 2018 2019 2020 2021
アオハナムグリ 15-20mm
 コガネムシ科ハナムグリ亜科

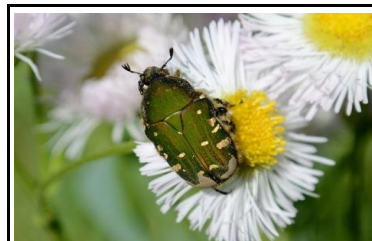

2012 2013 2014 2015 2016 2017 2018 2019 2020 2021
コアオハナムグリ 10-14mm
 コガネムシ科ハナムグリ亜科



2012 2013 2014 2015 2016 2017 2018 2019 2020 2021
カナブン 22-30mm
 コガネムシ科ハナムグリ亜科



2012 2013 2014 2015 2016 2017 2018 2019 2020 2021
クロカナブン 25-28mm
 コガネムシ科ハナムグリ亜科



2012 2013 2014 2015 2016 2017 2018 2019 2020 2021
クロハナムグリ 11-14mm
 コガネムシ科ハナムグリ亜科



2012 2013 2014 2015 2016 2017 2018 2019 2020 2021
シロテンハナムグリ 16-25mm
 コガネムシ科ハナムグリ亜科



2012 2013 2014 2015 2016 2017 2018 2019 2020 2021
シラホシハナムグリ 16-25mm
 コガネムシ科ハナムグリ亜科

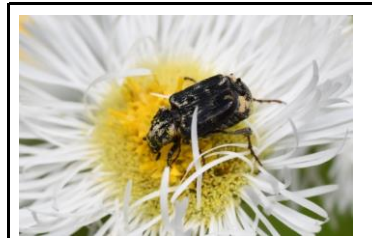

2012 2013 2014 2015 2016 2017 2018 2019 2020 2021
ヒラタハナムグリ 4-7mm
 コガネムシ科ヒラタハナムグリ亜科



2012	2013	2014	2015	2016	2017	2018	2019	2020	2021
アカハネムシ 12-17mm アカハネムシ科									



2012	2013	2014	2015	2016	2017	2018	2019	2020	2021
ヨツボシオオキシイ 13mm オオキシイムシ科									



2012	2013	2014	2015	2016	2017	2018	2019	2020	2021
ヨツボシケシキスイ 7-14mm ケシキスイ科									



2012	2013	2014	2015	2016	2017	2018	2019	2020	2021
クロハナケシキスイ 5mm ケシキスイ科									



2012	2013	2014	2015	2016	2017	2018	2019	2020	2021
オオヒラタエンマムシ 8-11mm エンマムシ科									



2012	2013	2014	2015	2016	2017	2018	2019	2020	2021
ヒメエンマムシ 6-9 mm エンマムシ科									



2012	2013	2014	2015	2016	2017	2018	2019	2020	2021
タマムシ 30-40mm タマムシ科									



2012	2013	2014	2015	2016	2017	2018	2019	2020	2021
ウグイスナガタマムシ 4-7mm タマムシ科									



2012	2013	2014	2015	2016	2017	2018	2019	2020	2021
クズノチビタマムシ 3-4mm タマムシ科チビタマムシ亜科									



2012	2013	2014	2015	2016	2017	2018	2019	2020	2021
アオオサムシ 22-33mm オサムシ科オサムシ亜科									



2012	2013	2014	2015	2016	2017	2018	2019	2020	2021
マイマイカブリ 29-50mm オサムシ科オサムシ亜科									



2012	2013	2014	2015	2016	2017	2018	2019	2020	2021
アオゴミムシ 14mm オサムシ科アオゴミムシ亜科									



2012	2013	2014	2015	2016	2017	2018	2019	2020	2021
アトボシアオゴミムシ 14-15mm オサムシ科アオゴミムシ亜科									



2012	2013	2014	2015	2016	2017	2018	2019	2020	2021
オオアトボシアオゴミムシ 15-18mm オサムシ科アオゴミムシ亜科									



2012	2013	2014	2015	2016	2017	2018	2019	2020	2021
スジアオゴミムシ 22-23mm オサムシ科アオゴミムシ亜科									



2012	2013	2014	2015	2016	2017	2018	2019	2020	2021
オオヨツアナアトキリゴミムシ 11mm オサムシ科アトキリゴミムシ亜科									



2012	2013	2014	2015	2016	2017	2018	2019	2020	2021
ヤホシゴミムシ 10-11mm オサムシ科アトキリゴミムシ亜科									



2012	2013	2014	2015	2016	2017	2018	2019	2020	2021
セアカヒラタゴミムシ 16-20mm オサムシ科ナガゴミムシ亜科									



2012	2013	2014	2015	2016	2017	2018	2019	2020	2021
ゴミムシの1種 オサムシ科ゴモクムシ亜科									



2012	2013	2014	2015	2016	2017	2018	2019	2020	2021
マルガタゴミムシの1種 10mm オサムシ科マルガタゴミムシ亜科									



2012	2013	2014	2015	2016	2017	2018	2019	2020	2021
ミイデラゴミムシ 11-18mm (ホソクビゴミムシ科)									



2012	2013	2014	2015	2016	2017	2018	2019	2020	2021
ナガニジゴミムシダマシ 10mm ゴミムシダマシ科									



2012	2013	2014	2015	2016	2017	2018	2019	2020	2021
キマワリ 16-20mm ゴミムシダマシ科									



2012	2013	2014	2015	2016	2017	2018	2019	2020	2021
ユミアシゴミムシダマシ 25mm ゴミムシダマシ科									



2012	2013	2014	2015	2016	2017	2018	2019	2020	2021
ハムシダマシ 5-10mm ゴミムシダマシ科ハムシダマシ亜科									



2012	2013	2014	2015	2016	2017	2018	2019	2020	2021
オオメキバネハムシダマシ 5-10 mm ゴミムシダマシ科ハムシダマシ亜科									



2012	2013	2014	2015	2016	2017	2018	2019	2020	2021
ナミウスイロクチキムシ 6mm ゴミムシダマシ科クチキムシ亜科									



2012	2013	2014	2015	2016	2017	2018	2019	2020	2021
アオハムシダマシ 9-12mm ゴミムシダマシ科ハムシダマシ亜科									

2012	2013	2014	2015	2016	2017	2018	2019	2020	2021



2012	2013	2014	2015	2016	2017	2018	2019	2020	2021
トウキョウヒメハンミョウ 10mm ハンミョウ科									



2012 2013 2014 2015 2016 2017 2018 2019 2020 2021
オオヒラタシテムシ 23mm
 シテムシ科

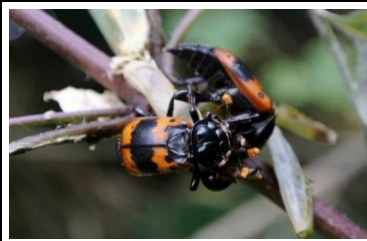

2012 2013 2014 2015 2016 2017 2018 2019 2020 2021
ヨツボシモンシテムシ 13-21mm
 シテムシ科



2012 2013 2014 2015 2016 2017 2018 2019 2020 2021
クロシテムシ 25-45mm
 シテムシ科モンシテムシ亜科



2012 2013 2014 2015 2016 2017 2018 2019 2020 2021
アオカミキリ 21-30mm
 カミキリムシ科カミキリ亜科



2012 2013 2014 2015 2016 2017 2018 2019 2020 2021
アオスジカミキリ 15-35mm
 カミキリムシ科カミキリ亜科



2012 2013 2014 2015 2016 2017 2018 2019 2020 2021
アカアジアオカミキリ 25-30mm
 カミキリムシ科カミキリ亜科



2012 2013 2014 2015 2016 2017 2018 2019 2020 2021
キマダラミヤマカミキリ 22-35mm
 カミキリムシ科カミキリ亜科



2012 2013 2014 2015 2016 2017 2018 2019 2020 2021
タケトラカミキリ 9-15mm
 カミキリムシ科カミキリ亜科



2012 2013 2014 2015 2016 2017 2018 2019 2020 2021
キイロタケトラカミキリ 13-19 mm
 カミキリムシ科カミキリ亜科



2012 2013 2014 2015 2016 2017 2018 2019 2020 2021
トゲヒゲトラカミキリ 8-11.5mm
 カミキリムシ科カミキリ亜科

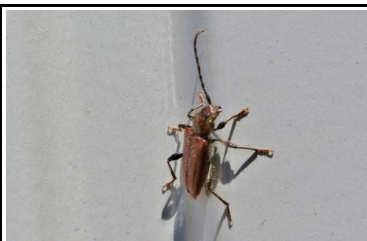

2012 2013 2014 2015 2016 2017 2018 2019 2020 2021
ヒメスギカミキリ 6-13mm
 カミキリムシ科カミキリ亜科



2012 2013 2014 2015 2016 2017 2018 2019 2020 2021
ベニカミキリ 13-17mm
 カミキリムシ科カミキリ亜科



2012 2013 2014 2015 2016 2017 2018 2019 2020 2021
ミヤマカミキリ 34-57mm
 カミキリムシ科カミキリ亜科

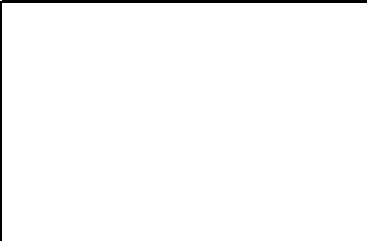

2012 2013 2014 2015 2016 2017 2018 2019 2020 2021

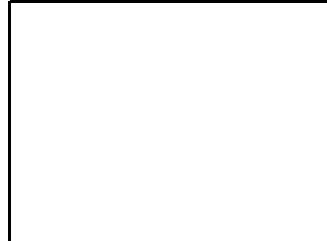

2012 2013 2014 2015 2016 2017 2018 2019 2020 2021



2012 2013 2014 2015 2016 2017 2018 2019 2020 2021
[シロスジカミキリ](#) 45-60mm
 カミキリムシ科フトカミキリ亜科



2012 2013 2014 2015 2016 2017 2018 2019 2020 2021
[クワカミキリ](#) 32-45mm
 カミキリムシ科フトカミキリ亜科



2012 2013 2014 2015 2016 2017 2018 2019 2020 2021
[ゴマダラカミキリ](#) 25-35mm
 カミキリムシ科フトカミキリ亜科



2012 2013 2014 2015 2016 2017 2018 2019 2020 2021
[ゴマフカミキリ](#) 10-15mm
 カミキリムシ科フトカミキリ亜科



2012 2013 2014 2015 2016 2017 2018 2019 2020 2021
[カタジロゴマフカミキリ](#) 10-18mm
 カミキリムシ科フトカミキリ亜科



2012 2013 2014 2015 2016 2017 2018 2019 2020 2021
[ナガゴマフカミキリ](#) 13-22mm
 カミキリムシ科フトカミキリ亜科



2012 2013 2014 2015 2016 2017 2018 2019 2020 2021
[トガリシロオビサビカミキリ](#) 13-17mm
 カミキリムシ科フトカミキリ亜科



2012 2013 2014 2015 2016 2017 2018 2019 2020 2021
[ナカジロサビカミキリ](#) 6.5-10mm
 カミキリムシ科フトカミキリ亜科



2012 2013 2014 2015 2016 2017 2018 2019 2020 2021
[シナノクロフカミキリ](#) 6-13mm
 カミキリムシ科フトカミキリ亜科



2012 2013 2014 2015 2016 2017 2018 2019 2020 2021
[ヒメヒゲナガカミキリ](#) 10-18mm
 カミキリムシ科フトカミキリ亜科



2012 2013 2014 2015 2016 2017 2018 2019 2020 2021
[ヒトオビアラゲカミキリ](#) 6-9mm
 カミキリムシ科フトカミキリ亜科



2012 2013 2014 2015 2016 2017 2018 2019 2020 2021
[ピロウドカミキリ](#) 12-25mm
 カミキリムシ科フトカミキリ亜科



2012 2013 2014 2015 2016 2017 2018 2019 2020 2021
[キボシカミキリ](#) 14-30mm
 カミキリムシ科フトカミキリ亜科



2012 2013 2014 2015 2016 2017 2018 2019 2020 2021
[ハイロヤハズカミキリ](#) 12-20mm
 カミキリムシ科フトカミキリ亜科



2012 2013 2014 2015 2016 2017 2018 2019 2020 2021
[ヤハズカミキリ](#) 15-25mm
 カミキリムシ科フトカミキリ亜科



2012	2013	2014	2015	2016	2017	2018	2019	2020	2021
<p>ラミーカミキリ 8-17mm カミキリムシ科フトカミキリ亜科</p>									



2012	2013	2014	2015	2016	2017	2018	2019	2020	2021
<p>ソボリンゴカミキリ 17-22mm カミキリムシ科フトカミキリ亜科</p>									



2012	2013	2014	2015	2016	2017	2018	2019	2020	2021
<p>アトモンマルケシカミキリ 3.5-7mm カミキリムシ科フトカミキリ亜科</p>									



2012	2013	2014	2015	2016	2017	2018	2019	2020	2021
<p>ルリカミキリ 9-11mm カミキリムシ科フトカミキリ亜科</p>									



2012	2013	2014	2015	2016	2017	2018	2019	2020	2021
<p>ノゴリカミキリ 23-48mm カミキリムシ科ノゴリカミキリ亜科</p>									



2012	2013	2014	2015	2016	2017	2018	2019	2020	2021
<p>ウスバカミキリ 30-55mm カミキリムシ科ノゴリカミキリ亜科</p>									



2012	2013	2014	2015	2016	2017	2018	2019	2020	2021
<p>アカハナカミキリ 12-22mm カミキリムシ科ハナカミキリ亜科</p>									



2012	2013	2014	2015	2016	2017	2018	2019	2020	2021
<p>ツマグロハナカミキリ 12-18mm カミキリムシ科ハナカミキリ亜科</p>									



2012	2013	2014	2015	2016	2017	2018	2019	2020	2021
<p>ヨツスジハナカミキリ 9-20mm カミキリムシ科ハナカミキリ亜科</p>									



2012	2013	2014	2015	2016	2017	2018	2019	2020	2021
<p>アオカミキリモドキ 11-15mm カミキリモドキ科</p>									



2012	2013	2014	2015	2016	2017	2018	2019	2020	2021
<p>キバネカミキリモドキ 9-12mm カミキリモドキ科</p>									



2012	2013	2014	2015	2016	2017	2018	2019	2020	2021
<p>モモトカミキリモドキ 5.5-8mm カミキリモドキ科</p>									



2012	2013	2014	2015	2016	2017	2018	2019	2020	2021
<p>ジョウカイボン 15mm ジョウカイボン科</p>									



2012	2013	2014	2015	2016	2017	2018	2019	2020	2021
<p>ウスイロクビボンジョウカイ 9mm ジョウカイボン科</p>									



2012	2013	2014	2015	2016	2017	2018	2019	2020	2021
<p>ジョウカイボンの1種(クビアカ?) ジョウカイボン科</p>									



2012	2013	2014	2015	2016	2017	2018	2019	2020	2021
セボシジョウカイ ジョウカイボン科 9-11mm									



2012	2013	2014	2015	2016	2017	2018	2019	2020	2021
ヒメジョウカイ ジョウカイボン科 8-10mm									

2012	2013	2014	2015	2016	2017	2018	2019	2020	2021



2012	2013	2014	2015	2016	2017	2018	2019	2020	2021
オオシモフリコメツキ コメツキムシ科 18mm									



2012	2013	2014	2015	2016	2017	2018	2019	2020	2021
サビキコリ コメツキムシ科 12-16mm									



2012	2013	2014	2015	2016	2017	2018	2019	2020	2021
コメツキの仲間 コメツキムシ科 10-18mm									



2012	2013	2014	2015	2016	2017	2018	2019	2020	2021
ヒゲコメツキ コメツキムシ科 注)上翅の先半分欠損 24-30mm									



2012	2013	2014	2015	2016	2017	2018	2019	2020	2021
トラフコメツキ コメツキムシ科 10mm									



2012	2013	2014	2015	2016	2017	2018	2019	2020	2021
ウストラフコメツキ コメツキムシ科 7-8mm									



2012	2013	2014	2015	2016	2017	2018	2019	2020	2021
ムネアカコメツキ コメツキムシ科									

2012	2013	2014	2015	2016	2017	2018	2019	2020	2021

2012	2013	2014	2015	2016	2017	2018	2019	2020	2021



2012	2013	2014	2015	2016	2017	2018	2019	2020	2021
ムネクリイロボタル ホタル科 6-8mm									



2012	2013	2014	2015	2016	2017	2018	2019	2020	2021
オバボタル ホタル科 7-12mm									

2012	2013	2014	2015	2016	2017	2018	2019	2020	2021



2012	2013	2014	2015	2016	2017	2018	2019	2020	2021
<p>オオゾウムシ 12-24mm オサゾウムシ科</p>									



2012	2013	2014	2015	2016	2017	2018	2019	2020	2021
<p>ササコクゾウムシ 2.7-4.5mm オサゾウムシ科</p>									



2012	2013	2014	2015	2016	2017	2018	2019	2020	2021
<p>トホシオサゾウムシ 6-8mm オサゾウムシ科</p>									



2012	2013	2014	2015	2016	2017	2018	2019	2020	2021
<p>アシナガオニゾウムシ 12mm ゾウムシ科クチカクシゾウムシ亜科</p>									



2012	2013	2014	2015	2016	2017	2018	2019	2020	2021
<p>オジロアシナガゾウムシ 6mm ゾウムシ科アナアキゾウムシ亜科</p>									



2012	2013	2014	2015	2016	2017	2018	2019	2020	2021
<p>カツオゾウムシ 10-12mm ゾウムシ科カツオゾウムシ亜科</p>									



2012	2013	2014	2015	2016	2017	2018	2019	2020	2021
<p>ハスジカツオゾウムシ 11mm ゾウムシ科カツオゾウムシ亜科</p>									



2012	2013	2014	2015	2016	2017	2018	2019	2020	2021
<p>コフキゾウムシ 5mm ゾウムシ科クチフトゾウムシ亜科</p>									



2012	2013	2014	2015	2016	2017	2018	2019	2020	2021
<p>シロコブゾウムシ 15-17mm ゾウムシ科クチフトゾウムシ亜科</p>									



2012	2013	2014	2015	2016	2017	2018	2019	2020	2021
<p>カシワクチフトゾウムシ 5mm ゾウムシ科クチフトゾウムシ亜科</p>									



2012	2013	2014	2015	2016	2017	2018	2019	2020	2021
<p>イネミズゾウムシ 3-4mm ゾウムシ科</p>									



2012	2013	2014	2015	2016	2017	2018	2019	2020	2021
<p>マダラノミゾウムシ 2.5mm ゾウムシ科</p>									



2012	2013	2014	2015	2016	2017	2018	2019	2020	2021
<p>エゴツルクビオトシヅミ オトシヅミ科 ♂8-9.5, ♀6-7mm</p>									



2012	2013	2014	2015	2016	2017	2018	2019	2020	2021
<p>ヒメクロオトシヅミ 4-5mm オトシヅミ科</p>									



2012	2013	2014	2015	2016	2017	2018	2019	2020	2021
<p>カシルリオトシヅミ 3.5mm オトシヅミ科</p>									



2012	2013	2014	2015	2016	2017	2018	2019	2020	2021
<p>ハイロチョッキリ 9mm オトシブミ科チョッキリ亜科</p>									



2012	2013	2014	2015	2016	2017	2018	2019	2020	2021
<p>モモチョッキリ 7-10mm オトシブミ科チョッキリ亜科</p>									

2012	2013	2014	2015	2016	2017	2018	2019	2020	2021



2012	2013	2014	2015	2016	2017	2018	2019	2020	2021
<p>ヨガタルリハムシ 6mm ハムシ科ハムシ亜科</p>									



2012	2013	2014	2015	2016	2017	2018	2019	2020	2021
<p>ハッカハムシ 9mm ハムシ科ハムシ亜科</p>									



2012	2013	2014	2015	2016	2017	2018	2019	2020	2021
<p>フジハムシ 5mm ハムシ科ハムシ亜科</p>									



2012	2013	2014	2015	2016	2017	2018	2019	2020	2021
<p>ヤツボシハムシ 6mm ハムシ科ハムシ亜科</p>									



2012	2013	2014	2015	2016	2017	2018	2019	2020	2021
<p>ヤナギルリハムシ 4-5mm ハムシ科ハムシ亜科</p>									



2012	2013	2014	2015	2016	2017	2018	2019	2020	2021
<p>アカクビボソハムシ 5.5-6.2mm ハムシ科クビボソハムシ亜科</p>									



2012	2013	2014	2015	2016	2017	2018	2019	2020	2021
<p>イネクビボソハムシ 8mm ハムシ科クビボソハムシ亜科</p>									



2012	2013	2014	2015	2016	2017	2018	2019	2020	2021
<p>キイロクビナガハムシ 7-8mm ハムシ科クビボソハムシ亜科</p>									



2012	2013	2014	2015	2016	2017	2018	2019	2020	2021
<p>キバラリクビボソハムシ 6mm ハムシ科クビボソハムシ亜科</p>									



2012	2013	2014	2015	2016	2017	2018	2019	2020	2021
<p>ヤマイモハムシ 5-6mm ハムシ科クビボソハムシ亜科</p>									



2012	2013	2014	2015	2016	2017	2018	2019	2020	2021
<p>アトボシハムシ 4.5-5.5mm ハムシ科ヒゲナガハムシ亜科</p>									



2012	2013	2014	2015	2016	2017	2018	2019	2020	2021
<p>ヨツボシハムシ 4.5mm ハムシ科ヒゲナガハムシ亜科</p>									

		
2012 2013 2014 2015 2016 2017 2018 2019 2020 2021 ウリハムシ 6-8mm ハムシ科ヒゲナガハムシ亜科	2012 2013 2014 2015 2016 2017 2018 2019 2020 2021 ウリハムシモドキ 5-6mm ハムシ科ヒゲナガハムシ亜科	2012 2013 2014 2015 2016 2017 2018 2019 2020 2021 クロウリハムシ 6-7mm ハムシ科ヒゲナガハムシ亜科
		
2012 2013 2014 2015 2016 2017 2018 2019 2020 2021 クワハムシ 6mm ハムシ科ヒゲナガハムシ亜科	2012 2013 2014 2015 2016 2017 2018 2019 2020 2021 タマアソビハムシ 4mm ハムシ科ヒゲナガハムシ亜科	2012 2013 2014 2015 2016 2017 2018 2019 2020 2021 パラルリツツハムシ 3.5-4.5mm ハムシ科ツツハムシ亜科
		
2012 2013 2014 2015 2016 2017 2018 2019 2020 2021 ヨツモンクロツツハムシ 5-6mm ハムシ科ツツハムシ亜科	2012 2013 2014 2015 2016 2017 2018 2019 2020 2021 オオアカマルノミハムシ 4-5mm ハムシ科ノミハムシ亜科	2012 2013 2014 2015 2016 2017 2018 2019 オオキイロマルノミハムシ 4-5mm ハムシ科ノミハムシ亜科
		
2012 2013 2014 2015 2016 2017 2018 2019 2020 2021 オオカミナリトビハムシ 5.5mm ハムシ科ノミハムシ亜科	2012 2013 2014 2015 2016 2017 2018 2019 2020 2021 ナトビハムシ 3mm ハムシ科ノミハムシ亜科	2012 2013 2014 2015 2016 2017 2018 2019 2020 2021 ミドリトビハムシ 3.5mm ハムシ科ノミハムシ亜科
		
2012 2013 2014 2015 2016 2017 2018 2019 2020 2021 イチモンジカメノコハムシ 8-9mm ハムシ科カメノコハムシ亜科	2012 2013 2014 2015 2016 2017 2018 2019 2020 2021 イノコヅチカメノコハムシ 6mm ハムシ科カメノコハムシ亜科	2012 2013 2014 2015 2016 2017 2018 2019 2020 2021 ヨモギカメノコハムシ 6mm ハムシ科カメノコハムシ亜科



2012 2013 2014 2015 2016 2017 2018 2019 2020 2021
[アカガネサルハムシ](#) 5.5-7.5mm
 ハムシ科サルハムシ亜科



2012 2013 2014 2015 2016 2017 2018 2019 2020 2021
[マダラアラゲサルハムシ](#) 3.3-4.2 mm
 ハムシ科サルハムシ亜科



2012 2013 2014 2015 2016 2017 2018 2019 2020 2021
[ナミムシクソハムシ](#) 2.7-3.5mm
 ハムシ科コブハムシ亜科



2012 2013 2014 2015 2016 2017 2018 2019 2020 2021
[カメノコテントウ](#) 8-12mm
 テントウムシ科

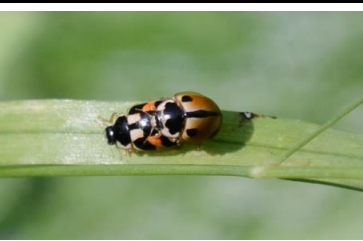

2012 2013 2014 2015 2016 2017 2018 2019 2020 2021
[ヒメカメノコテントウ](#) 3-4.6mm
 テントウムシ科



2012 2013 2014 2015 2016 2017 2018 2019 2020 2021
[キイロテントウ](#) 4-5mm
 テントウムシ科



2012 2013 2014 2015 2016 2017 2018 2019 2020 2021
[ナナホシテントウ](#) 5-8mm
 テントウムシ科

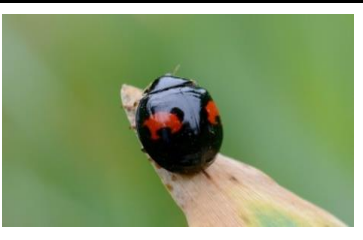

2012 2013 2014 2015 2016 2017 2018 2019 2020 2021
[ナミテントウ](#) 7-8mm
 テントウムシ科



2012 2013 2014 2015 2016 2017 2018 2019 2020 2021
[ムーアシロホシテントウ](#) 4-5.5mm
 テントウムシ科



2012 2013 2014 2015 2016 2017 2018 2019 2020 2021
[オオニジュウヤホシテントウ](#) 6-8mm
 テントウムシ科マダラテントウ亜科



2012 2013 2014 2015 2016 2017 2018 2019 2020 2021
[トホシテントウ](#) 6-9mm
 テントウムシ科マダラテントウ亜科



2012 2013 2014 2015 2016 2017 2018 2019 2020 2021
[ベニヘリテントウ](#) 4-7mm
 テントウムシ科ヒラテントウ亜科















2012 2013 2014 2015 2016 2017 2018 2019 2020 2021
[ヒメアカボシテントウ](#) 3.5-5mm
 テントウムシ科クチビルテントウムシ亜科



2012 2013 2014 2015 2016 2017 2018 2019 2020 2021



2012 2013 2014 2015 2016 2017 2018 2019 2020 2021
[ヨツボシテントウダマシ](#) 4.5-5mm
 テントウダマシ科

 <p>2012 2013 2014 2015 2016 2017 2018 2019 2020 2021</p> <p>セマダラナガシンクイ 4-6mm ナガシンクイ科</p>	 <p>2012 2013 2014 2015 2016 2017 2018 2019 2020 2021</p> <p>ヒゲナガハナミ 9-10mm ナガハナノミ科</p>	<p>2012 2013 2014 2015 2016 2017 2018 2019 2020 2021</p>
 <p>2012 2013 2014 2015 2016 2017 2018 2019 2020 2021</p> <p>ナガヒラタムシ 9-17mm ナガヒラタムシ科</p>	 <p>2012 2013 2014 2015 2016 2017 2018 2019 2020 2021</p> <p>ヒメマルカツオブシムシ 2.5mm カツオブシムシ科</p>	<p>2012 2013 2014 2015 2016 2017 2018 2019 2020 2021</p>
 <p>2012 2013 2014 2015 2016 2017 2018 2019 2020 2021</p> <p>アオバアリガタハネカシ 6.5-7mm ハネカシ科</p>	 <p>2012 2013 2014 2015 2016 2017 2018 2019 2020 2021</p> <p>アカバハネカシ 16mm ハネカシ科</p>	 <p>2012 2013 2014 2015 2016 2017 2018 2019 2020 2021</p> <p>ハネカシの1種?? 15mm程度 ハネカシ科</p>
 <p>2012 2013 2014 2015 2016 2017 2018 2019 2020 2021</p> <p>ハイロゲンゴロウ 12-14mm ゲンゴロウ科</p>	 <p>2012 2013 2014 2015 2016 2017 2018 2019 2020 2021</p> <p>シマゲンゴロウ 10-11mm ゲンゴロウ科</p>	 <p>2012 2013 2014 2015 2016 2017 2018 2019 2020 2021</p> <p>ヒメゲンゴロウ 10-12mm ゲンゴロウ科</p>
 <p>2012 2013 2014 2015 2016 2017 2018 2019 2020 2021</p> <p>ヒメガムシ 9-11mm ガムシ科</p>	 <p>2012 2013 2014 2015 2016 2017 2018 2019 2020 2021</p> <p>ミズスマシ 6-7.5mm ミズスマシ科</p>	<p>2012 2013 2014 2015 2016 2017 2018 2019 2020 2021</p>

チョウ目

チョウ:前翅長 ガ:開帳

大きさは、前翅長(mm)



2012	2013	2014	2015	2016	2017	2018	2019	2020	2021
アオスジアゲハ 32-45mm									
アゲハチョウ科									



2012	2013	2014	2015	2016	2017	2018	2019	2020	2021
アゲハ 35-60mm									
アゲハチョウ科									



2012	2013	2014	2015	2016	2017	2018	2019	2020	2021
キアゲハ 36-70mm									
アゲハチョウ科									



2012	2013	2014	2015	2016	2017	2018	2019	2020	2021
カラスアゲハ 45-80mm									
アゲハチョウ科									



2012	2013	2014	2015	2016	2017	2018	2019	2020	2021
クロアゲハ 45-70mm									
アゲハチョウ科									



2012	2013	2014	2015	2016	2017	2018	2019	2020	2021
ナガサキアゲハ 60-80mm									
アゲハチョウ科									



2012	2013	2014	2015	2016	2017	2018	2019	2020	2021
ジャコウアゲハ 42-60mm									
アゲハチョウ科									



2012	2013	2014	2015	2016	2017	2018	2019	2020	2021
アカタテハ 30-35mm									
タテハチョウ科タテハチョウ亜科									



2012	2013	2014	2015	2016	2017	2018	2019	2020	2021
ヒメアカタテハ 25-33 mm									
タテハチョウ科タテハチョウ亜科									



2012	2013	2014	2015	2016	2017	2018	2019	2020	2021
キタテハ 22-34mm									
タテハチョウ科タテハチョウ亜科									



2012	2013	2014	2015	2016	2017	2018	2019	2020	2021
ミドリヒョウモン 31-40mm									
タテハチョウ科タテハチョウ亜科									



2012	2013	2014	2015	2016	2017	2018	2019	2020	2021
ツマグロヒョウモン 27-38mm									
タテハチョウ科タテハチョウ亜科									



2012	2013	2014	2015	2016	2017	2018	2019	2020	2021
コムラサキ 30-42mm									
タテハチョウ科タテハチョウ亜科									



2012	2013	2014	2015	2016	2017	2018	2019	2020	2021
アカボシゴマダラ 40-53mm									
タテハチョウ科タテハチョウ亜科									



2012	2013	2014	2015	2016	2017	2018	2019	2020	2021
ゴマダラチョウ 35-50mm									
タテハチョウ科タテハチョウ亜科									

大きさは、前翅長(mm)

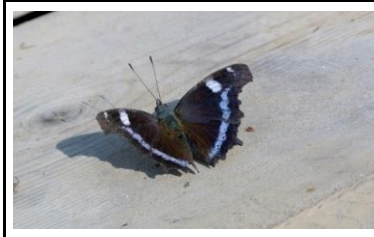

2012 2013 2014 2015 2016 2017 2018 2019 2020 2021
ルリタテハ 24-44mm
 タテハチョウ科タテハチョウ亜科



2012 2013 2014 2015 2016 2017 2018 2019 2020 2021
コジャノメ 20-30mm
 タテハチョウ科ジャノメチョウ亜科



2012 2013 2014 2015 2016 2017 2018 2019 2020 2021
ヒメジャノメ 18-31mm
 タテハチョウ科ジャノメチョウ亜科



2012 2013 2014 2015 2016 2017 2018 2019 2020 2021
ヒカゲチョウ 25-34mm
 タテハチョウ科ジャノメチョウ亜科



2012 2013 2014 2015 2016 2017 2018 2019 2020 2021
ヒメウラナミジャノメ 18-24mm
 タテハチョウ科ジャノメチョウ亜科



2012 2013 2014 2015 2016 2017 2018 2019 2020 2021
サトキマダラヒカゲ 26-39mm
 タテハチョウ科ジャノメチョウ亜科



2012 2013 2014 2015 2016 2017 2018 2019 2020 2021
クロノマチョウ 32-45mm
 タテハチョウ科ジャノメチョウ亜科



2012 2013 2014 2015 2016 2017 2018 2019 2020 2021
イチモンジチョウ 24-36mm
 タテハチョウ科イチモンジチョウ亜科



2012 2013 2014 2015 2016 2017 2018 2019 2020 2021
ヨミスジ 22-30mm
 タテハチョウ科イチモンジチョウ亜科



2012 2013 2014 2015 2016 2017 2018 2019 2020 2021
テングチョウ 19-29mm
 タテハチョウ科テングチョウ亜科



2012 2013 2014 2015 2016 2017 2018 2019 2020 2021
ツマキチョウ 20-30mm
 シロチョウ科



2012 2013 2014 2015 2016 2017 2018 2019 2020 2021
モンキチョウ 22-33mm
 シロチョウ科



2012 2013 2014 2015 2016 2017 2018 2019 2020 2021
キタキチョウ 18-27mm
 シロチョウ科



2012 2013 2014 2015 2016 2017 2018 2019 2020 2021
モンシロチョウ 20-30mm
 シロチョウ科



2012 2013 2014 2015 2016 2017 2018 2019 2020 2021
スジグロシロチョウ 24-35mm
 シロチョウ科

大きさは、前翅長(mm)



2012	2013	2014	2015	2016	2017	2018	2019	2020	2021
ベニシジミ									
シジミチョウ科									
13-19mm									



2012	2013	2014	2015	2016	2017	2018	2019	2020	2021
アカシジミ									
シジミチョウ科									
16-22mm									



2012	2013	2014	2015	2016	2017	2018	2019	2020	2021
ウラギンシジミ									
シジミチョウ科									
19-27mm									



2012	2013	2014	2015	2016	2017	2018	2019	2020	2021
ウラナミシジミ									
シジミチョウ科									
13-18mm									



2012	2013	2014	2015	2016	2017	2018	2019	2020	2021
ゴイシジミ									
シジミチョウ科									
10-17mm									



2012	2013	2014	2015	2016	2017	2018	2019	2020	2021
ムラサキシジミ									
シジミチョウ科									
14-22mm									



2012	2013	2014	2015	2016	2017	2018	2019	2020	2021
ツバメシジミ									
シジミチョウ科									
9-19mm									



2012	2013	2014	2015	2016	2017	2018	2019	2020	2021
ヤマトシジミ									
シジミチョウ科									
9-16mm									



2012	2013	2014	2015	2016	2017	2018	2019	2020	2021
ルリシジミ									
シジミチョウ科									
12-19mm									



2012	2013	2014	2015	2016	2017	2018	2019	2020	2021
イチモンジセセリ									
セセリチョウ科									
15-21mm									



2012	2013	2014	2015	2016	2017	2018	2019	2020	2021
オオチャバネセセリ									
セセリチョウ科									
16-21mm									



2012	2013	2014	2015	2016	2017	2018	2019	2020	2021
チャバネセセリ									
セセリチョウ科									
13-21mm									



2012	2013	2014	2015	2016	2017	2018	2019	2020	2021
コチャバネセセリ									
セセリチョウ科									
14-19mm									



2012	2013	2014	2015	2016	2017	2018	2019	2020	2021
キマダラセセリ									
セセリチョウ科									
15-21mm									



2012	2013	2014	2015	2016	2017	2018	2019	2020	2021
ダイミョウセセリ									
セセリチョウ科									
15-21mm									

蛾の大きさは開帳(mm)



2012 2013 2014 2015 2016 2017 2018 2019 2020 2021
アオシャクの1種
 シャクガ科アオシャク亜科



2012 2013 2014 2015 2016 2017 2018 2019 2020 2021
アカアシアオシャク 16-22mm
 シャクガ科アオシャク亜科



2012 2013 2014 2015 2016 2017 2018 2019 2020 2021
オオアヤシャク ♂45-55 ♀65mm
 シャクガ科アオシャク亜科



2012 2013 2014 2015 2016 2017 2018 2019 2020 2021
ヨツメアオシャク 15-22mm
 シャクガ科アオシャク亜科



2012 2013 2014 2015 2016 2017 2018 2019 2020 2021
アトボシエダシャク 22-25mm
 シャクガ科エダシャク亜科



2012 2013 2014 2015 2016 2017 2018 2019 2020 2021
ウスキツバメエダシャク ♂37-48 ♀48-52
 シャクガ科エダシャク亜科



2012 2013 2014 2015 2016 2017 2018 2019 2020 2021
ウスバミスジエダシャク 32-44mm
 シャクガ科エダシャク亜科



2012 2013 2014 2015 2016 2017 2018 2019 2020 2021
ウメエダシャク 35-45mm
 シャクガ科エダシャク亜科



2012 2013 2014 2015 2016 2017 2018 2019 2020 2021
トボエダシャク 47-58 mm
 シャクガ科エダシャク亜科



2012 2013 2014 2015 2016 2017 2018 2019 2020 2021
ハグルマエダシャク 26-34 mm
 シャクガ科エダシャク亜科



2012 2013 2014 2015 2016 2017 2018 2019 2020 2021



2012 2013 2014 2015 2016 2017 2018 2019 2020 2021
フタテンオエダシャク 25-27 mm
 シャクガ科エダシャク亜科



2012 2013 2014 2015 2016 2017 2018 2019 2020 2021
ツマトビキエダシャク 35-45mm
 シャクガ科エダシャク亜科



2012 2013 2014 2015 2016 2017 2018 2019 2020 2021
ニセオレキエダシャク(暫定)
 シャクガ科エダシャク亜科 35mm



2012 2013 2014 2015 2016 2017 2018 2019 2020 2021
ヒロバウスアオエダシャク 40mm
 シャクガ科エダシャク亜科



2012 2013 2014 2015 2016 2017 2018 2019 2020 2021
ホシスジシロエダシヤク 25-40mm
 シヤクガ科エダシヤク亜科



2012 2013 2014 2015 2016 2017 2018 2019 2020 2021
マエキオエダシヤク 23-26mm
 シヤクガ科エダシヤク亜科



2012 2013 2014 2015 2016 2017 2018 2019 2020 2021
マエキトビエダシヤク 21-28mm
 シヤクガ科エダシヤク亜科



2012 2013 2014 2015 2016 2017 2018 2019 2020 2021
ユウマダラエダシヤク 40-50mm
 シヤクガ科エダシヤク亜科 ! 黒輪紋無し



2012 2013 2014 2015 2016 2017 2018 2019 2020 2021
ヒメ/クロマダラエダシヤク 前翅長20mm
 シヤクガ科エダシヤク亜科 Abraxas属



2012 2013 2014 2015 2016 2017 2018 2019 2020 2021
セスジナミシヤク 20-28mm
 シヤクガ科ナミシヤク亜科



2012 2013 2014 2015 2016 2017 2018 2019 2020 2021
フトジマナミシヤク 17-22mm
 シヤクガ科ナミシヤク亜科



2012 2013 2014 2015 2016 2017 2018 2019 2020 2021
ウスキクロテンヒメシヤク 20-26mm
 シヤクガ科ヒメシヤク亜科



2012 2013 2014 2015 2016 2017 2018 2019 2020 2021
ウンモンオオシロヒメシヤク 23-29mm
 シヤクガ科ヒメシヤク亜科



2012 2013 2014 2015 2016 2017 2018 2019 2020 2021
ギンバネヒメシヤク 25-30mm
 シヤクガ科ヒメシヤク亜科



2012 2013 2014 2015 2016 2017 2018 2019 2020 2021
クロテンシロヒメシヤク 21-23mm
 シヤクガ科ヒメシヤク亜科



2012 2013 2014 2015 2016 2017 2018 2019 2020 2021
ナミスジチビヒメシヤク(暫定) 13-15mm
 シヤクガ科ヒメシヤク亜科



2012 2013 2014 2015 2016 2017 2018 2019 2020 2021
フチベニヒメシヤク 14-19mm
 シヤクガ科ヒメシヤク亜科



2012 2013 2014 2015 2016 2017 2018 2019 2020 2021
ベニスジヒメシヤクの仲間 21-28mm
 シヤクガ科ヒメシヤク亜科



2012 2013 2014 2015 2016 2017 2018 2019 2020 2021
マエキヒメシヤク?ウスサカハヒメシヤク?
 シヤクガ科ヒメシヤク亜科 20-30mm



2012 2013 2014 2015 2016 2017 2018 2019 2020 2021
ヨスジキヒメシヤク 13-16mm
 シヤクガ科ヒメシヤク亜科



2012 2013 2014 2015 2016 2017 2018 2019 2020 2021
ギンシヤチホコ 45-49mm
 シヤチホコガ科



2012 2013 2014 2015 2016 2017 2018 2019 2020 2021
クワゴモドシヤチホコ 30-35mm
 シヤチホコガ科



2012 2013 2014 2015 2016 2017 2018 2019 2020 2021
セグロシヤチホコ 25mm
 シヤチホコガ科



2012 2013 2014 2015 2016 2017 2018 2019 2020 2021
ツマキシヤチホコ 48-75mm
 シヤチホコガ科



2012 2013 2014 2015 2016 2017 2018 2019 2020 2021
ツマジロシヤチホコ? 36-42mm
 シヤチホコガ科



2012 2013 2014 2015 2016 2017 2018 2019 2020 2021
イボタガ 80-115mm
 イボタガ科 終齢幼虫 70-100mm

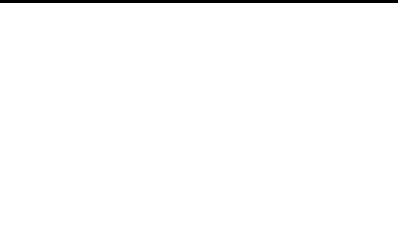

2012 2013 2014 2015 2016 2017 2018 2019 2020 2021



2012 2013 2014 2015 2016 2017 2018 2019 2020 2021
アカイラガ 20-27mm
 イラガ科イラガ亜科



2012 2013 2014 2015 2016 2017 2018 2019 2020 2021
コスカシバ 18-32mm
 スカシバガ科



2012 2013 2014 2015 2016 2017 2018 2019 2020 2021
ヒメアトスカシバ 21-29mm
 スカシバガ科

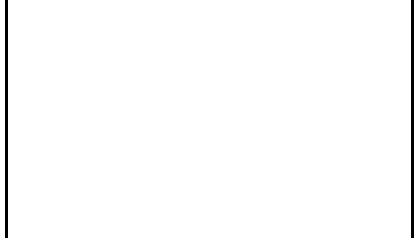

2012 2013 2014 2015 2016 2017 2018 2019 2020 2021



2012 2013 2014 2015 2016 2017 2018 2019 2020 2021
オオスカシバ 50-70mm
 スズメガ科ホウジャク亜科



2012 2013 2014 2015 2016 2017 2018 2019 2020 2021
クルマスズメ 75-100mm
 スズメガ科ホウジャク亜科



2012 2013 2014 2015 2016 2017 2018 2019 2020 2021
コスズメ 55-70mm
 スズメガ科ホウジャク亜科



2012	2013	2014	2015	2016	2017	2018	2019	2020	2021
ビロードスズメ 45-60mm スズメガ科ホウジャク亜科 終齢幼虫 70mm									



2012	2013	2014	2015	2016	2017	2018	2019	2020	2021
ホシホウジャク 50-55mm スズメガ科ホウジャク亜科									



2012	2013	2014	2015	2016	2017	2018	2019	2020	2021
ホシヒメホウジャク 35-40mm スズメガ科ホウジャク亜科									



2012	2013	2014	2015	2016	2017	2018	2019	2020	2021
ベニスズメ 55-65mm スズメガ科ホウジャク亜科									



2012	2013	2014	2015	2016	2017	2018	2019	2020	2021
ウチスズメ 75-100mm スズメガ科ウチスズメ亜科									



2012	2013	2014	2015	2016	2017	2018	2019	2020	2021
モモスズメ 70-90mm スズメガ科ウチスズメ亜科									



2012	2013	2014	2015	2016	2017	2018	2019	2020	2021
クロメンガタスズメ 100-125mm スズメガ科スズメガ亜科									

2012	2013	2014	2015	2016	2017	2018	2019	2020	2021



2012	2013	2014	2015	2016	2017	2018	2019	2020	2021
オオボシオオスガ 24-31mm スガ科スガ亜科									



2012	2013	2014	2015	2016	2017	2018	2019	2020	2021
ツツガ 24-38mm ツツガ科ツツガ亜科									



2012	2013	2014	2015	2016	2017	2018	2019	2020	2021
シロツツガ 25mm ツツガ科ツツガ亜科									



2012	2013	2014	2015	2016	2017	2018	2019	2020	2021
スジツツガ 24-27mm ツツガ科ツツガ亜科									



2012	2013	2014	2015	2016	2017	2018	2019	2020	2021
シロスジツツガ 18-25mm ツツガ科ツツガ亜科									



2012	2013	2014	2015	2016	2017	2018	2019	2020	2021
ナカモンツツガ 21mm ツツガ科ツツガ亜科									



2012	2013	2014	2015	2016	2017	2018	2019	2020	2021
ヨシツツガ 25-33mm ツツガ科ツツガ亜科									



2012 2013 2014 2015 2016 2017 2018 2019 2020 2021
アズキノメイガ(仮) 23-29mm
 ツトガ科ノメイガ亜科



2012 2013 2014 2015 2016 2017 2018 2019 2020 2021
エグリノメイガ 15-18mm
 ツトガ科ノメイガ亜科



2012 2013 2014 2015 2016 2017 2018 2019 2020 2021
オオキノメイガ 42-45mm
 ツトガ科ノメイガ亜科



2012 2013 2014 2015 2016 2017 2018 2019 2020 2021
キアヤヒメノメイガ 16-20mm
 ツトガ科ノメイガ亜科



2012 2013 2014 2015 2016 2017 2018 2019 2020 2021
キバラノメイガ 35-38mm
 ツトガ科ノメイガ亜科



2012 2013 2014 2015 2016 2017 2018 2019 2020 2021
キムジノメイガ 28-35mm
 ツトガ科ノメイガ亜科



2012 2013 2014 2015 2016 2017 2018 2019 2020 2021
クロスジキノメイガ 20mm
 ツトガ科ノメイガ亜科



2012 2013 2014 2015 2016 2017 2018 2019 2020 2021
クロスジノメイガ 26-32mm
 ツトガ科ノメイガ亜科



2012 2013 2014 2015 2016 2017 2018 2019 2020 2021
クロミスジノメイガ 前翅長11-12mm
 ツトガ科ノメイガ亜科



2012 2013 2014 2015 2016 2017 2018 2019 2020 2021
クロモンキノメイガ 16-19mm
 ツトガ科ノメイガ亜科



2012 2013 2014 2015 2016 2017 2018 2019 2020 2021
シロオビノメイガ 21-24mm
 ツトガ科ノメイガ亜科



2012 2013 2014 2015 2016 2017 2018 2019 2020 2021
シロテンキノメイガ 14mm
 ツトガ科ノメイガ亜科



2012 2013 2014 2015 2016 2017 2018 2019 2020 2021
シロモンノメイガ 18-21mm
 ツトガ科ノメイガ亜科



2012 2013 2014 2015 2016 2017 2018 2019 2020 2021
スカシノメイガ 21-27mm
 ツトガ科ノメイガ亜科



2012 2013 2014 2015 2016 2017 2018 2019 2020 2021
セスジノメイガ(仮) 26mm
 ツトガ科ノメイガ亜科



2012	2013	2014	2015	2016	2017	2018	2019	2020	2021
ツゲノメイガ 前翅長20-24mm									
ツトガ科ノメイガ亜科									



2012	2013	2014	2015	2016	2017	2018	2019	2020	2021
ヒメクロミスジノメイガ 19-23mm									
ツトガ科ノメイガ亜科									



2012	2013	2014	2015	2016	2017	2018	2019	2020	2021
ヒメシロノメイガ 18-23mm									
ツトガ科ノメイガ亜科									



2012	2013	2014	2015	2016	2017	2018	2019	2020	2021
ヒメトガリノメイガ 22 mm									
ツトガ科ノメイガ亜科									



2012	2013	2014	2015	2016	2017	2018	2019	2020	2021
ホシオビホソノメイガ 28-36mm									
ツトガ科ノメイガ亜科									



2012	2013	2014	2015	2016	2017	2018	2019	2020	2021
マエウスキノメイガ 21mm									
ツトガ科ノメイガ亜科									



2012	2013	2014	2015	2016	2017	2018	2019	2020	2021
マエアスカシノメイガ 29-31mm									
ツトガ科ノメイガ亜科									



2012	2013	2014	2015	2016	2017	2018	2019	2020	2021
マエキノメイガ 25-28mm									
ツトガ科ノメイガ亜科									



2012	2013	2014	2015	2016	2017	2018	2019	2020	2021
ミツテンノメイガ 17-20mm									
ツトガ科ノメイガ亜科									



2012	2013	2014	2015	2016	2017	2018	2019	2020	2021
モモゴマダラノメイガ 21-27mm									
ツトガ科ノメイガ亜科									



2012	2013	2014	2015	2016	2017	2018	2019	2020	2021
モンキクロノメイガ 26mm									
ツトガ科ノメイガ亜科									



2012	2013	2014	2015	2016	2017	2018	2019	2020	2021
ユウグモノメイガ 26-36mm									
ツトガ科ノメイガ亜科									



2012	2013	2014	2015	2016	2017	2018	2019	2020	2021
ヨツボシノメイガ 33-37mm									
ツトガ科ノメイガ亜科									



2012	2013	2014	2015	2016	2017	2018	2019	2020	2021
フモンノメイガ 27mm									
ツトガ科ノメイガ亜科									

2012	2013	2014	2015	2016	2017	2018	2019	2020	2021



2012 2013 2014 2015 2016 2017 2018 2019 2020 2021
ナニセノメイガ 23-29 mm
 ツトガ科ニセノメイガ亜科



2012 2013 2014 2015 2016 2017 2018 2019 2020 2021



2012 2013 2014 2015 2016 2017 2018 2019 2020 2021
ギンツバメ 25-29mm
 ツバメガ科



2012 2013 2014 2015 2016 2017 2018 2019 2020 2021
マイマイガ 45-93mm
 ドクガ科 終齢幼虫 55-70mm



2012 2013 2014 2015 2016 2017 2018 2019 2020 2021
ゴマフリドクガ ♂24-36mm
 ドクガ科 ♀27-35mm



2012 2013 2014 2015 2016 2017 2018 2019 2020 2021
キアシドクガ 50-57mm
 ドクガ科



2012 2013 2014 2015 2016 2017 2018 2019 2020 2021
シタキドクガ? ? 45-80mm
 ドクガ科



2012 2013 2014 2015 2016 2017 2018 2019 2020 2021
ドクガ ♂25-33, ♀37-42
 ドクガ科 終齢幼虫 35-40mm



2012 2013 2014 2015 2016 2017 2018 2019 2020 2021
マメドクガ ♂29-40, ♀42-47mm
 ドクガ科 終齢幼虫 35-40mm

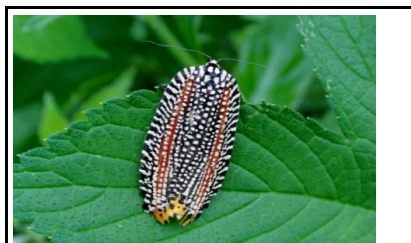

2012 2013 2014 2015 2016 2017 2018 2019 2020 2021
ピロードハマキ 35-53mm
 ハマキガ科ハマキガ亜科



2012 2013 2014 2015 2016 2017 2018 2019 2020 2021
アトキハマキ 17-30mm
 ハマキガ科ハマキガ亜科



2012 2013 2014 2015 2016 2017 2018 2019 2020 2021
チャハマキ 19-37mm
 ハマキガ科ハマキガ亜科



2012 2013 2014 2015 2016 2017 2018 2019 2020 2021
トビモンコハマキ 11-16mm
 ハマキガ科ハマキガ亜科



2012 2013 2014 2015 2016 2017 2018 2019 2020 2021
コカクモンハマキの1種 13-21mm
 ハマキガ科ハマキガ亜科



2012 2013 2014 2015 2016 2017 2018 2019 2020 2021



2012	2013	2014	2015	2016	2017	2018	2019	2020	2021
<u>ウスクリモンヒメハマキ</u> 15-16mm ハマキガ科ヒメハマキガ亜科									



2012	2013	2014	2015	2016	2017	2018	2019	2020	2021
<u>クリミガ</u> 15-22mm ハマキガ科ヒメハマキガ亜科									



2012	2013	2014	2015	2016	2017	2018	2019	2020	2021
<u>コブシヒメハマキ</u> 15-18mm ハマキガ科ヒメハマキガ亜科									



2012	2013	2014	2015	2016	2017	2018	2019	2020	2021
<u>ヨツスジヒメシンクイ</u> 10-13mm ハマキガ科ヒメハマキガ亜科									



2012	2013	2014	2015	2016	2017	2018	2019	2020	2021
<u>オオナミモンマダラハマキ</u> 15-16mm ハマキガ科マダラハマキガ亜科									

2012	2013	2014	2015	2016	2017	2018	2019	2020	2021



2012	2013	2014	2015	2016	2017	2018	2019	2020	2021
<u>ヨウソハマキモドキ</u> 14-16mm ハマキモドキガ科									



2012	2013	2014	2015	2016	2017	2018	2019	2020	2021
<u>ツマキホソハマキモドキ</u> 15-18mm ホソハマキモドキガ科									

2012	2013	2014	2015	2016	2017	2018	2019	2020	2021



2012	2013	2014	2015	2016	2017	2018	2019	2020	2021
<u>ウスベニヒゲナガ</u> 17-20mm ヒゲナガガ科									



2012	2013	2014	2015	2016	2017	2018	2019	2020	2021
<u>クロハネシロヒゲナガ</u> 13-15mm ヒゲナガガ科									



2012	2013	2014	2015	2016	2017	2018	2019	2020	2021
<u>ゴマフヒゲナガ (♀)</u> 14-16mm ヒゲナガガ科									



2012	2013	2014	2015	2016	2017	2018	2019	2020	2021
<u>ホソオビヒゲナガ</u> 17-20mm ヒゲナガガ科									

2012	2013	2014	2015	2016	2017	2018	2019	2020	2021

2012	2013	2014	2015	2016	2017	2018	2019	2020	2021



2012	2013	2014	2015	2016	2017	2018	2019	2020	2021
キベリハイヒゲナガキバガ 12-17mm ヒゲナガキバガ科									



2012	2013	2014	2015	2016	2017	2018	2019	2020	2021
ゴマフシロキバガ 16-18mm ヒゲナガキバガ科									

2012	2013	2014	2015	2016	2017	2018	2019	2020	2021



2012	2013	2014	2015	2016	2017	2018	2019	2020	2021
ヤマトカギバ 25-37mm カギバガ科カギバガ亜科									



2012	2013	2014	2015	2016	2017	18	2019	2020	2021
モントガリバ 30-35mm カギバガ科トガリバガ亜科									



2012	2013	2014	2015	2016	2017	2018	2019	2020	2021
シロテクロマイコガ 12-14mm ニセマイコガ科									



2012	2013	2014	2015	2016	2017	2018	2019	2020	2021
キシタホソバ(キベリホソバ) 27-36mm ヒトリガ科コケガ亜科									



2012	2013	2014	2015	2016	2017	2018	2019	2020	2021
キムジホソバ?(Eilema属) 20-25mm ヒトリガ科コケガ亜科									



2012	2013	2014	2015	2016	2017	2018	2019	2020	2021
ヨツボシホソバ 35-48mm ヒトリガ科コケガ亜科									



2012	2013	2014	2015	2016	2017	2018	2019	2020	2021
ゴマダラキコケガ 27-32mm ヒトリガ科コケガ亜科									



2012	2013	2014	2015	2016	2017	2018	2019	2020	2021
ゴマダラベニコケガ 15-20mm ヒトリガ科コケガ亜科									



2012	2013	2014	2015	2016	2017	2018	2019	2020	2021
ハガタベニコケガ 20-25 mm ヒトリガ科コケガ亜科									



2012	2013	2014	2015	2016	2017	2018	2019	2020	2021
ハガタキコケガ 22-25 mm ヒトリガ科コケガ亜科									



2012	2013	2014	2015	2016	2017	2018	2019	2020	2021
アカハラゴマダラヒトリ 35-38mm ヒトリガ科ヒトリガ亜科									

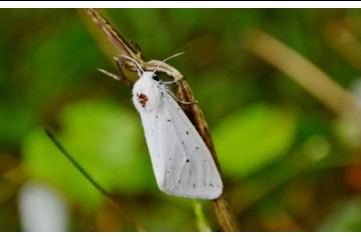

2012	2013	2014	2015	2016	2017	2018	2019	2020	2021
キハラゴマダラヒトリ 32-41mm ヒトリガ科ヒトリガ亜科									



2012	2013	2014	2015	2016	2017	2018	2019	2020	2021
シロヒトリ 52-66mm									
ヒトリガ科ヒトリガ亜科									



2012	2013	2014	2015	2016	2017	2018	2019	2020	2021
スジモンヒトリ 35-45mm									
ヒトリガ科ヒトリガ亜科									



2012	2013	2014	2015	2016	2017	2018	2019	2020	2021
クワゴマダラヒトリ 37-64mm									
ヒトリガ科ヒトリガ亜科終齢幼虫 50mm									



2012	2013	2014	2015	2016	2017	2018	2019	2020	2021
キスジホソマダラ 25mm									
マダラガ科クロマダラ亜科									



2012	2013	2014	2015	2016	2017	2018	2019	2020	2021
タケノホソクロバ 20mm									
マダラガ科クロマダラ亜科									

2012	2013	2014	2015	2016	2017	2018	2019	2020	2021
------	------	------	------	------	------	------	------	------	------



2012	2013	2014	2015	2016	2017	2018	2019	2020	2021
シロシタホタルガ 50-55mm									
マダラガ科ホタルガ亜科									



2012	2013	2014	2015	2016	2017	2018	2019	2020	2021
ホタルガ 45-60mm									
マダラガ科ホタルガ亜科									

2012	2013	2014	2015	2016	2017	2018	2019	2020	2021
------	------	------	------	------	------	------	------	------	------



2012	2013	2014	2015	2016	2017	2018	2019	2020	2021
カバオオフサキバガ 17-22mm									
キバガ科									



2012	2013	2014	2015	2016	2017	2018	2019	2020	2021
クロモンベニマルハキバガ 16-20mm									
マルハキバガ科マルハキバガ亜科									



2012	2013	2014	2015	2016	2017	2018	2019	2020	2021
カレハヒメマルハキバガ 11-14mm									
マルハキバガ科マルハキバガ亜科									



2012	2013	2014	2015	2016	2017	2018	2019	2020	2021
アカマダラメイガ 22-28mm									
メイガ科マダラメイガ亜科									



2012	2013	2014	2015	2016	2017	2018	2019	2020	2021
ナシモンクロマダラメイガ(仮) 16-18mm									
メイガ科マダラメイガ亜科									

2012	2013	2014	2015	2016	2017	2018	2019	2020	2021
------	------	------	------	------	------	------	------	------	------



2012 2013 2014 2015 2016 2017 2018 2019 2020 2021
キベリトガリメイガ 前翅長9-10mm
 メイガ科シマメイガ亜科



2012 2013 2014 2015 2016 2017 2018 2019 2020 2021
トガリメイガの1種(オウスベニ、キオビニ、キモン)
 メイガ科シマメイガ亜科 15-20mm



2012 2013 2014 2015 2016 2017 2018 2019 2020 2021
ナカアカシマメイガ(仮) 26-30mm
 メイガ科シマメイガ亜科



2012 2013 2014 2015 2016 2017 2018 2019 2020 2021
クロモンフトメイガ 26-30mm
 メイガ科フトメイガ亜科



2012 2013 2014 2015 2016 2017 2018 2019 2020 2021
マダラマドガ 16-21mm
 マドガ科マダラマドガ亜科



2012 2013 2014 2015 2016 2017 2018 2019 2020 2021
アカジマドガ 18-27mm
 マドガ科マダラマドガ亜科



2012 2013 2014 2015 2016 2017 2018 2019 2020 2021
カマフリング 31-39mm
 コブガ科リング亜科



2012 2013 2014 2015 2016 2017 2018 2019 2020 2021
クロオビリング(仮) 21-32mm
 コブガ科リング亜科



2012 2013 2014 2015 2016 2017 2018 2019 2020 2021
アカマエオリング(仮) 19-22mm
 コブガ科ワタリング亜科



2012 2013 2014 2015 2016 2017 2018 2019 2020 2021
キノカワガ 38-43mm
 コブガ科キノカワガ亜科



2012 2013 2014 2015 2016 2017 2018 2019 2020 2021
カノコガ 30-37mm
 カノコガ科



2012 2013 2014 2015 2016 2017 2018 2019 2020 2021
カザリバ 8-11mm
 カザリバガ科



2012 2013 2014 2015 2016 2017 2018 2019 2020 2021
ギンスジトガリホソガ 9-10mm
 カザリバガ科カザリバガ亜科



2012 2013 2014 2015 2016 2017 2018 2019 2020 2021
エゾギトリバ 12-18mm
 トリバガ科カマトリバガ亜科



2012 2013 2014 2015 2016 2017 2018 2019 2020 2021
キンパネチビトリバ 13mm
 トリバガ科カマトリバガ亜科



2012 2013 2014 2015 2016 2017 2018 2019 2020 2021
タケカレハ 40mm
 カレハガ科カレハガ亜科 終齢幼虫 50mm



2012 2013 2014 2015 2016 2017 2018 2019 2020 2021
クスサン 100-130mm
 ヤママユガ科



2012 2013 2014 2015 2016 2017 2018 2019 2020 2021
ヤママユ 115-150mm
 ヤママユガ科



2012 2013 2014 2015 2016 2017 2018 2019 2020 2021
キクキンウワバ 38-42mm
 ヤガ科キンウワバ亜科



2012 2013 2014 2015 2016 2017 2018 2019 2020 2021
ギンスジキンウワバ 28-30mm
 ヤガ科キンウワバ亜科



2012 2013 2014 2015 2016 2017 2018 2019 2020 2021
ミツモンキンウワバ 32-35mm
 ヤガ科キンウワバ亜科

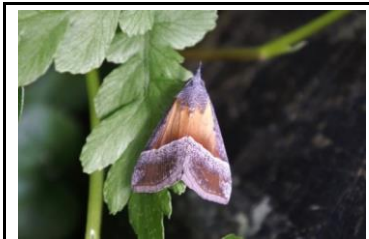

2012 2013 2014 2015 2016 2017 2018 2019 2020 2021
キシタアツバ 30mm
 ヤガ科アツバ亜科



2012 2013 2014 2015 2016 2017 2018 2019 2020 2021
台湾キシタアツバ 28-35mm
 ヤガ科アツバ亜科



2012 2013 2014 2015 2016 2017 2018 2019 2020 2021
ホソナミアツバ 15-25mm
 ヤガ科クルマアツバ亜科



2012 2013 2014 2015 2016 2017 2018 2019 2020 2021
ウスキミスジアツバ 19-27mm
 ヤガ科クルマアツバ亜科



2012 2013 2014 2015 2016 2017 2018 2019 2020 2021
オオシラナミアツバ 19-25mm
 ヤガ科クルマアツバ亜科



2012 2013 2014 2015 2016 2017 2018 2019 2020 2021
ツマオ比亞ツバ 22-31mm
 ヤガ科クルマアツバ亜科



2012 2013 2014 2015 2016 2017 2018 2019 2020 2021
ヒメコブヒゲアツバ 22-30mm
 ヤガ科クルマアツバ亜科



2012 2013 2014 2015 2016 2017 2018 2019 2020 2021
シラナミアツバ 21-27mm
 ヤガ科クルマアツバ亜科



2012 2013 2014 2015 2016 2017 2018 2019 2020 2021
キロアツバ 21-33mm
 ヤガ科クルマアツバ亜科



2012	2013	2014	2015	2016	2017	2018	2019	2020	2021
トビシミアツバ 20-31mm									
ヤガ科クルマアツバ亜科									



2012	2013	2014	2015	2016	2017	2018	2019	2020	2021
オオシラホシアツバ 32-50mm									
ヤガ科クルマアツバ亜科									



2012	2013	2014	2015	2016	2017	2018	2019	2020	2021
フジロアツバ 15-17mm									
ヤガ科クルマアツバ亜科									



2012	2013	2014	2015	2016	2017	2018	2019	2020	2021
シロスジアツバ 19-26mm									
ヤガ科クルマアツバ亜科									



2012	2013	2014	2015	2016	2017	2018	2019	2020	2021
ソウスグロアツバ 前翅長11-13									
ヤガ科クルマアツバ亜科									



2012	2013	2014	2015	2016	2017	2018	2019	2020	2021
シロシケンモン 53mm									
ヤガ科ケンモンヤガ亜科									



2012	2013	2014	2015	2016	2017	2018	2019	2020	2021
ウスシロフコヤガ									
ヤガ科コヤガ亜科									



2012	2013	2014	2015	2016	2017	2018	2019	2020	2021
シマフコヤガ 14-17mm									
ヤガ科コヤガ亜科									



2012	2013	2014	2015	2016	2017	2018	2019	2020	2021
ネジロコヤガ 8.5-9.5mm									
ヤガ科コヤガ亜科									



2012	2013	2014	2015	2016	2017	2018	2019	2020	2021
ヒメネジロコヤガ 16-17mm									
ヤガ科コヤガ亜科									



2012	2013	2014	2015	2016	2017	2018	2019	2020	2021
フタオビコヤガ 16-21mm									
ヤガ科コヤガ亜科									



2012	2013	2014	2015	2016	2017	2018	2019	2020	2021
フタイロコヤガ 20mm									
ヤガ科コヤガ亜科(一キマダラコヤガ亜科)									



2012	2013	2014	2015	2016	2017	2018	2019	2020	2021
ウンモンクチバ 40-47mm									
ヤガ科シタバガ亜科									



2012	2013	2014	2015	2016	2017	2018	2019	2020	2021
コウンモンクチバ 54-58mm									
ヤガ科シタバガ亜科									



2012	2013	2014	2015	2016	2017	2018	2019	2020	2021
オオウンモンクチバ 45-50mm									
ヤガ科シタバガ亜科									



2012 2013 2014 2015 2016 2017 2018 2019 2020 2021
オスグロトモエ 57-72mm
 ヤガ科シタバガ亜科



2012 2013 2014 2015 2016 2017 2018 2019 2020 2021
カキバトモエ 幼虫70-75mm
 ヤガ科シタバガ亜科

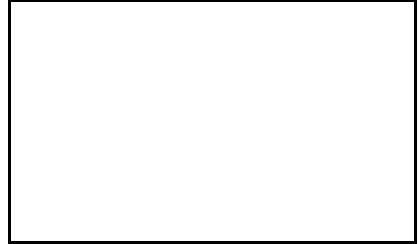

2012 2013 2014 2015 2016 2017 2018 2019 2020 2021



2012 2013 2014 2015 2016 2017 2018 2019 2020 2021
フクラスズメ 85mm
 ヤガ科シタバガ亜科 終齢幼虫70-80mm



2012 2013 2014 2015 2016 2017 2018 2019 2020 2021
ウスヅマクチバ 36-44mm
 ヤガ科シタバガ亜科



2012 2013 2014 2015 2016 2017 2018 2019 2020 2021
キンスジアツバ 24-26mm
 ヤガ科シタバガ亜科



2012 2013 2014 2015 2016 2017 2018 2019 2020 2021
ヨガタキシタバ 54-58mm
 ヤガ科シタバガ亜科



2012 2013 2014 2015 2016 2017 2018 2019 2020 2021
コシロシタバ 52-60mm
 ヤガ科シタバガ亜科



2012 2013 2014 2015 2016 2017 2018 2019 2020 2021
ムクゲヨノハ 85-90mm
 ヤガ科シタバガ亜科



2012 2013 2014 2015 2016 2017 2018 2019 2020 2021
ムラサキアツバ 28-30mm
 ヤガ科シタバガ亜科



2012 2013 2014 2015 2016 2017 2018 2019 2020 2021
モンムラサキクチバ 40-58mm
 ヤガ科シタバガ亜科



2012 2013 2014 2015 2016 2017 2018 2019 2020 2021



2012 2013 2014 2015 2016 2017 2018 2019 2020 2021
ナカグロクチバ 41-44mm
 ヤガ科シタバガ亜科



2012 2013 2014 2015 2016 2017 2018 2019 2020 2021
ホソオビアシブクチバ 38-44mm
 ヤガ科シタバガ亜科



2012 2013 2014 2015 2016 2017 2018 2019 2020 2021



2012 2013 2014 2015 2016 2017 2018 2019 2020 2021
オオタバコガ 前翅長15mm
 ヤガ科タバコガ亜科



2012 2013 2014 2015 2016 2017 2018 2019 2020 2021
クイロアツバ 20mm
 ヤガ科テンクロアツバ亜科



2012 2013 2014 2015 2016 2017 2018 2019 2020 2021
テンクロアツバ 20mm
 ヤガ科テンクロアツバ亜科



2012 2013 2014 2015 2016 2017 2018 2019 2020 2021
トビロトラガ 45mm
 ヤガ科トラガ亜科

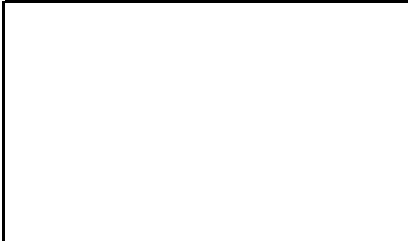

2012 2013 2014 2015 2016 2017 2018 2019 2020 2021



2012 2013 2014 2015 2016 2017 2018 2019 2020 2021
ウスイロカバズジャガ 47-49mm
 ヤガ科モンヤガ亜科



2012 2013 2014 2015 2016 2017 2018 2019 2020 2021
モクメヨトウ 31-37mm
 ヤガ科モンヤガ亜科(ヨトウガ亜科)



2012 2013 2014 2015 2016 2017 2018 2019 2020 2021
ヨトウガ 40-47mm
 ヤガ科ヨトウガ亜科



2012 2013 2014 2015 2016 2017 2018 2019 2020 2021
アヤモクメキリガ 65mm
 ヤガ科ヨトウガ亜科



2012 2013 2014 2015 2016 2017 2018 2019 2020 2021
クサシロキヨトウ 34-36mm
 ヤガ科ヨトウガ亜科



2012 2013 2014 2015 2016 2017 2018 2019 2020 2021
クロシタキヨトウ 39-43mm
 ヤガ科ヨトウガ亜科



2012 2013 2014 2015 2016 2017 2018 2019 2020 2021
シロスジアオヨトウ 45-52mm
 ヤガ科ヨトウガ亜科



2012 2013 2014 2015 2016 2017 2018 2019 2020 2021
チャオビヨトウ 25-30mm
 ヤガ科ヨトウガ亜科



2012 2013 2014 2015 2016 2017 2018 2019 2020 2021
ノコメダカヨトウ 53-61mm
 ヤガ科ヨトウガ亜科



2012 2013 2014 2015 2016 2017 2018 2019 2020 2021
ハスモンヨトウ 34-41mm
 ヤガ科ヨトウガ亜科



2012	2013	2014	2015	2016	2017	2018	2019	2020	2021
<p>フタデンヒメヨトウ 28-32mm ヤガ科ヨトウガ亜科</p>									



2012	2013	2014	2015	2016	2017	2018	2019	2020	2021
<p>マエホシヨトウ 30-34mm ヤガ科ヨトウガ亜科</p>									

















2012	2013	2014	2015	2016	2017	2018	2019	2020	2021
<p>ヨトウガの仲間 40-47mm ヤガ科ヨトウガ亜科</p>									

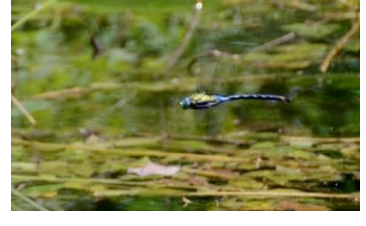

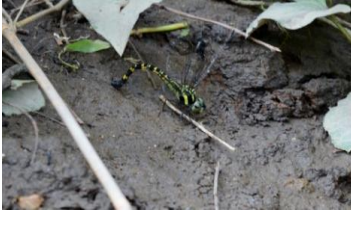







2012	2013	2014	2015	2016	2017	2018	2019	2020	2021
<p>カラスヨトウ 45-48mm ヤガ科カラスヨトウ亜科</p>									

2012	2013	2014	2015	2016	2017	2018	2019	2020	2021
<p> </p>									

2012	2013	2014	2015	2016	2017	2018	2019	2020	2021
<p> </p>									

トンボ目											大きさは体長(mm)																					
			2012	2013	2014	2015	2016	2017	2018	2019	2020	2021	2012	2013	2014	2015	2016	2017	2018	2019	2020	2021	2012	2013	2014	2015	2016	2017	2018	2019	2020	2021
オオアイトンボ アオイトンボ科	41-51mm	ホソミオツネトンボ アオイトンボ科	35-42mm	アオモンイトンボ イトンボ科	31-36mm																											
			2012	2013	2014	2015	2016	2017	2018	2019	2020	2021	2012	2013	2014	2015	2016	2017	2018	2019	2020	2021	2012	2013	2014	2015	2016	2017	2018	2019	2020	2021
アジアイトンボ イトンボ科	26-31mm	オオヤマトンボ エゾトンボ科	78-90mm	オニヤンマ オニヤンマ科	90-114mm																											
			2012	2013	2014	2015	2016	2017	2018	2019	2020	2021	2012	2013	2014	2015	2016	2017	2018	2019	2020	2021	2012	2013	2014	2015	2016	2017	2018	2019	2020	2021
ギンヤンマ ヤンマ科	74-82mm	クロスジギンヤンマ ヤンマ科	71-81mm	サラサヤンマ ヤンマ科	37-46mm																											
			2012	2013	2014	2015	2016	2017	2018	2019	2020	2021	2012	2013	2014	2015	2016	2017	2018	2019	2020	2021	2012	2013	2014	2015	2016	2017	2018	2019	2020	2021
ヤブヤンマ ヤンマ科	60-67mm	ウチワヤンマ サナエトンボ科	53-57mm	ハグロトンボ カワトンボ科	53-68mm																											
			2012	2013	2014	2015	2016	2017	2018	2019	2020	2021	2012	2013	2014	2015	2016	2017	2018	2019	2020	2021	2012	2013	2014	2015	2016	2017	2018	2019	2020	2021
シオカラトンボ トンボ科	49-60mm	オオシオカラトンボ トンボ科	51-61mm	シオヤトンボ トンボ科	39-47mm																											

 <table border="1" data-bbox="172 450 576 472"> <tr> <td>2012</td><td>2013</td><td>2014</td><td>2015</td><td>2016</td><td>2017</td><td>2018</td><td>2019</td><td>2020</td><td>2021</td> </tr> </table> <p data-bbox="172 477 560 526">アキアカネ 33-46mm トンボ科アカトンボ亜科</p>	2012	2013	2014	2015	2016	2017	2018	2019	2020	2021	 <table border="1" data-bbox="587 450 991 472"> <tr> <td>2012</td><td>2013</td><td>2014</td><td>2015</td><td>2016</td><td>2017</td><td>2018</td><td>2019</td><td>2020</td><td>2021</td> </tr> </table> <p data-bbox="587 477 975 526">ナツアカネ 33-41mm トンボ科アカトンボ亜科</p>	2012	2013	2014	2015	2016	2017	2018	2019	2020	2021	 <table border="1" data-bbox="1002 450 1406 472"> <tr> <td>2012</td><td>2013</td><td>2014</td><td>2015</td><td>2016</td><td>2017</td><td>2018</td><td>2019</td><td>2020</td><td>2021</td> </tr> </table> <p data-bbox="1002 477 1390 526">ノシメトンボ 40-50mm トンボ科アカトンボ亜科</p>	2012	2013	2014	2015	2016	2017	2018	2019	2020	2021
2012	2013	2014	2015	2016	2017	2018	2019	2020	2021																							
2012	2013	2014	2015	2016	2017	2018	2019	2020	2021																							
2012	2013	2014	2015	2016	2017	2018	2019	2020	2021																							
 <table border="1" data-bbox="172 795 576 817"> <tr> <td>2012</td><td>2013</td><td>2014</td><td>2015</td><td>2016</td><td>2017</td><td>2018</td><td>2019</td><td>2020</td><td>2021</td> </tr> </table> <p data-bbox="172 822 560 875">マユタテアカネ 31-43mm トンボ科アカトンボ亜科</p>	2012	2013	2014	2015	2016	2017	2018	2019	2020	2021	 <table border="1" data-bbox="587 795 991 817"> <tr> <td>2012</td><td>2013</td><td>2014</td><td>2015</td><td>2016</td><td>2017</td><td>2018</td><td>2019</td><td>2020</td><td>2021</td> </tr> </table> <p data-bbox="587 822 975 875">マイヨアカネ 28-39mm トンボ科アカネ属</p>	2012	2013	2014	2015	2016	2017	2018	2019	2020	2021	 <table border="1" data-bbox="1002 795 1406 817"> <tr> <td>2012</td><td>2013</td><td>2014</td><td>2015</td><td>2016</td><td>2017</td><td>2018</td><td>2019</td><td>2020</td><td>2021</td> </tr> </table> <p data-bbox="1002 822 1390 875">リスアカネ 35-47mm トンボ科アカネ属</p>	2012	2013	2014	2015	2016	2017	2018	2019	2020	2021
2012	2013	2014	2015	2016	2017	2018	2019	2020	2021																							
2012	2013	2014	2015	2016	2017	2018	2019	2020	2021																							
2012	2013	2014	2015	2016	2017	2018	2019	2020	2021																							
 <table border="1" data-bbox="172 1144 576 1167"> <tr> <td>2012</td><td>2013</td><td>2014</td><td>2015</td><td>2016</td><td>2017</td><td>2018</td><td>2019</td><td>2020</td><td>2021</td> </tr> </table> <p data-bbox="172 1171 560 1225">ウスバキトンボ 44-54mm トンボ科ハネビロトンボ亜科</p>	2012	2013	2014	2015	2016	2017	2018	2019	2020	2021	 <table border="1" data-bbox="587 1144 991 1167"> <tr> <td>2012</td><td>2013</td><td>2014</td><td>2015</td><td>2016</td><td>2017</td><td>2018</td><td>2019</td><td>2020</td><td>2021</td> </tr> </table> <p data-bbox="587 1171 975 1225">コシアキトンボ 41-50mm トンボ科ベニトンボ亜科</p>	2012	2013	2014	2015	2016	2017	2018	2019	2020	2021	<table border="1" data-bbox="1002 1144 1406 1167"> <tr> <td>2012</td><td>2013</td><td>2014</td><td>2015</td><td>2016</td><td>2017</td><td>2018</td><td>2019</td><td>2020</td><td>2021</td> </tr> </table>	2012	2013	2014	2015	2016	2017	2018	2019	2020	2021
2012	2013	2014	2015	2016	2017	2018	2019	2020	2021																							
2012	2013	2014	2015	2016	2017	2018	2019	2020	2021																							
2012	2013	2014	2015	2016	2017	2018	2019	2020	2021																							

ハエ目・シリアゲムシ目

体長(mm)



2012 2013 2014 2015 2016 2017 2018 2019 2020 2021
[ウシアブ](#) 17-25mm
 アブ科アブ亜科



2012 2013 2014 2015 2016 2017 2018 2019 2020 2021
[ヤマトアブ](#) 17-23mm
 アブ科アブ亜科



2012 2013 2014 2015 2016 2017 2018 2019 2020 2021



2012 2013 2014 2015 2016 2017 2018 2019 2020 2021
[アオメアブ](#) 20-29mm
 ムシヒキアブ科



2012 2013 2014 2015 2016 2017 2018 2019 2020 2021
[オオイシアブ](#) 15-26mm
 ムシヒキアブ科



2012 2013 2014 2015 2016 2017 2018 2019 2020 2021
[チャイロオオイシアブ](#) 23-28mm
 ムシヒキアブ科



2012 2013 2014 2015 2016 2017 2018 2019 2020 2021
[シオヤアブ](#) 23-30mm
 ムシヒキアブ科



2012 2013 2014 2015 2016 2017 2018 2019 2020 2021
[サキグロムシヒキ](#) 20-26mm
 ムシヒキアブ科



2012 2013 2014 2015 2016 2017 2018 2019 2020 2021
[マカリケムシヒキ](#) 15-20mm
 ムシヒキアブ科



2012 2013 2014 2015 2016 2017 2018 2019 2020 2021
[アシフトハナアブ](#) 12-14mm
 ハナアブ科



2012 2013 2014 2015 2016 2017 2018 2019 2020 2021
[シマハナアブ](#) 10-13mm
 ハナアブ科



2012 2013 2014 2015 2016 2017 2018 2019 2020 2021
[シマアシフトハナアブ](#) 10-11mm
 ハナアブ科



2012 2013 2014 2015 2016 2017 2018 2019 2020 2021
[ナミハナアブ](#) 14-16mm
 ハナアブ科



2012 2013 2014 2015 2016 2017 2018 2019 2020 2021
[カクモンハラフトハナアブ](#) 10-12mm
 ハナアブ科



2012 2013 2014 2015 2016 2017 2018 2019 2020 2021
[タカサゴハラフトハナアブ](#) 14mm
 ハナアブ科



2012	2013	2014	2015	2016	2017	2018	2019	2020	2021
<u>オオハナアブ</u> ハナアブ科 11-16mm									



2012	2013	2014	2015	2016	2017	2018	2019	2020	2021
<u>キゴシハナアブ</u> ハナアブ科 9-12mm									



2012	2013	2014	2015	2016	2017	2018	2019	2020	2021
<u>ルリハナアブ</u> ハナアブ科 8-12mm									



2012	2013	2014	2015	2016	2017	2018	2019	2020	2021
<u>クロヒラタアブ</u> ハナアブ科ヒラタアブ亜科 8-13mm									



2012	2013	2014	2015	2016	2017	2018	2019	2020	2021
<u>キロナミホシヒラタアブ</u> ハナアブ科 10-12mm									



2012	2013	2014	2015	2016	2017	2018	2019	2020	2021
<u>ナミホシヒラタアブ</u> ハナアブ科 10-11mm									



2012	2013	2014	2015	2016	2017	2018	2019	2020	2021
<u>ヘリヒラタアブ</u> ハナアブ科 11-13mm									



2012	2013	2014	2015	2016	2017	2018	2019	2020	2021
<u>ホソヒメヒラタアブ(暫定)</u> ハナアブ科 7-8mm									



2012	2013	2014	2015	2016	2017	2018	2019	2020	2021
<u>ホソヒラタアブ</u> ハナアブ科 11mm									



2012	2013	2014	2015	2016	2017	2018	2019	2020	2021
<u>ミナミヒメヒラタアブ</u> ハナアブ科ヒラタアブ亜科 8-9mm									



2012	2013	2014	2015	2016	2017	2018	2019	2020	2021
<u>ツヤヒラタアブの1種(仮ホソツヤ)</u> ハナアブ科 7-8mm									



2012	2013	2014	2015	2016	2017	2018	2019	2020	2021
<u>コシボソハナアブ属</u> ハナアブ科コシボソハナアブ属 10mm									



2012	2013	2014	2015	2016	2017	2018	2019	2020	2021
<u>ハラナガハナアブの1種</u> ハナアブ科 10-11mm									



2012	2013	2014	2015	2016	2017	2018	2019	2020	2021
<u>ナミルイロハラナガハナアブ</u> ハナアブ科 10-11mm									



2012	2013	2014	2015	2016	2017	2018	2019	2020	2021
<u>アリノスアブ(アリスアブ)</u> ハナアブ科アリノスアブ亜科 12-14mm									



2012 2013 2014 2015 2016 2017 2018 2019 2020 2021
キンアリノスアブ 10-13 mm
 ハナアブ科アリノスアブ亜科



2012 2013 2014 2015 2016 2017 2018 2019 2020 2021
ミズアブ 13-20mm
 ミズアブ科

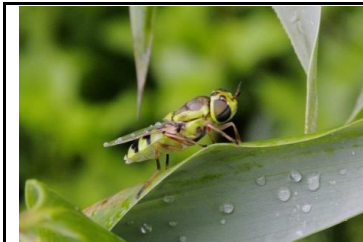

2012 2013 2014 2015 2016 2017 2018 2019 2020 2021
コガタノミズアブ 10mm
 ミズアブ科



2012 2013 2014 2015 2016 2017 2018 2019 2020 2021
キアシホソリミズアブ 5-6.5mm
 ミズアブ科



2012 2013 2014 2015 2016 2017 2018 2019 2020 2021
ハラキンミズアブ 5mm
 ミズアブ科



2012 2013 2014 2015 2016 2017 2018 2019 2020 2021
ハキナガミズアブ 5-7mm
 ミズアブ科



2012 2013 2014 2015 2016 2017 2018 2019 2020 2021
スキバツリアアブ 12-16mm
 ツリアブ科



2012 2013 2014 2015 2016 2017 2018 2019 2020 2021
ピロウドツリアアブ 8-12mm
 ツリアブ科

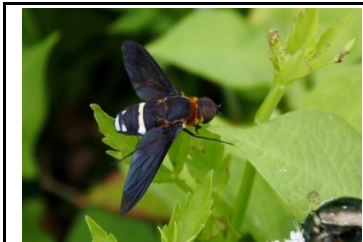

2012 2013 2014 2015 2016 2017 2018 2019 2020 2021
クロバネツリアアブ 13-19mm
 ツリアブ科



2012 2013 2014 2015 2016 2017 2018 2019 2020 2021
コウヤツリアアブ 10-14mm 10-14mm
 ツリアブ科



2012 2013 2014 2015 2016 2017 2018 2019 2020 2021
キイロシギアブの1種 6.5-10mm
 シギアブ科



2012 2013 2014 2015 2016 2017 2018 2019 2020 2021
マダラホソアシナガバエ 5.5-6.5mm
 アシナガバエ科

















2012 2013 2014 2015 2016 2017 2018 2019 2020 2021
ホシアシナガヤセバエ 7mm
 アシナガヤセバエ科



2012 2013 2014 2015 2016 2017 2018 2019 2020 2021
マダラアシナガヤセバエ 10 mm
 アシナガヤセバエ科



2012 2013 2014 2015 2016 2017 2018 2019 2020 2021
オドリバエの仲間
 オドリバエ科

																																
<table border="1"> <tr><td>2012</td><td>2013</td><td>2014</td><td>2015</td><td>2016</td><td>2017</td><td>2018</td><td>2019</td><td>2020</td><td>2021</td></tr> </table> <p>シマバエの1種(橙色) 5mm シマバエ科</p>	2012	2013	2014	2015	2016	2017	2018	2019	2020	2021	<table border="1"> <tr><td>2012</td><td>2013</td><td>2014</td><td>2015</td><td>2016</td><td>2017</td><td>2018</td><td>2019</td><td>2020</td><td>2021</td></tr> </table> <p>シマバエの1種(黒頭胸白翅) 5mm シマバエ科</p>	2012	2013	2014	2015	2016	2017	2018	2019	2020	2021	<table border="1"> <tr><td>2012</td><td>2013</td><td>2014</td><td>2015</td><td>2016</td><td>2017</td><td>2018</td><td>2019</td><td>2020</td><td>2021</td></tr> </table> <p>ヤブクロシマバエ 5mm シマバエ科</p>	2012	2013	2014	2015	2016	2017	2018	2019	2020	2021
2012	2013	2014	2015	2016	2017	2018	2019	2020	2021																							
2012	2013	2014	2015	2016	2017	2018	2019	2020	2021																							
2012	2013	2014	2015	2016	2017	2018	2019	2020	2021																							
																																
<table border="1"> <tr><td>2012</td><td>2013</td><td>2014</td><td>2015</td><td>2016</td><td>2017</td><td>2018</td><td>2019</td><td>2020</td><td>2021</td></tr> </table> <p>チャイロハスジハマダラミバエ ミバエ科 4-5mm</p>	2012	2013	2014	2015	2016	2017	2018	2019	2020	2021	<table border="1"> <tr><td>2012</td><td>2013</td><td>2014</td><td>2015</td><td>2016</td><td>2017</td><td>2018</td><td>2019</td><td>2020</td><td>2021</td></tr> </table> <p>ミスジミバエ 8mm ミバエ科</p>	2012	2013	2014	2015	2016	2017	2018	2019	2020	2021	<table border="1"> <tr><td>2012</td><td>2013</td><td>2014</td><td>2015</td><td>2016</td><td>2017</td><td>2018</td><td>2019</td><td>2020</td><td>2021</td></tr> </table>	2012	2013	2014	2015	2016	2017	2018	2019	2020	2021
2012	2013	2014	2015	2016	2017	2018	2019	2020	2021																							
2012	2013	2014	2015	2016	2017	2018	2019	2020	2021																							
2012	2013	2014	2015	2016	2017	2018	2019	2020	2021																							
																																
<table border="1"> <tr><td>2012</td><td>2013</td><td>2014</td><td>2015</td><td>2016</td><td>2017</td><td>2018</td><td>2019</td><td>2020</td><td>2021</td></tr> </table> <p>ヒゲナガヤチバエ 6-11mm ヤチバエ科</p>	2012	2013	2014	2015	2016	2017	2018	2019	2020	2021	<table border="1"> <tr><td>2012</td><td>2013</td><td>2014</td><td>2015</td><td>2016</td><td>2017</td><td>2018</td><td>2019</td><td>2020</td><td>2021</td></tr> </table> <p>キナコハリバエ 14mm ヤドリバエ科ヤドリバエ亜科</p>	2012	2013	2014	2015	2016	2017	2018	2019	2020	2021	<table border="1"> <tr><td>2012</td><td>2013</td><td>2014</td><td>2015</td><td>2016</td><td>2017</td><td>2018</td><td>2019</td><td>2020</td><td>2021</td></tr> </table> <p>セスジナガハリバエ 9-12mm ヤドリバエ科アシナガヤドリバエ亜科</p>	2012	2013	2014	2015	2016	2017	2018	2019	2020	2021
2012	2013	2014	2015	2016	2017	2018	2019	2020	2021																							
2012	2013	2014	2015	2016	2017	2018	2019	2020	2021																							
2012	2013	2014	2015	2016	2017	2018	2019	2020	2021																							
																																
<table border="1"> <tr><td>2012</td><td>2013</td><td>2014</td><td>2015</td><td>2016</td><td>2017</td><td>2018</td><td>2019</td><td>2020</td><td>2021</td></tr> </table> <p>ナガハリバエの1種 8mm ヤドリバエ科アシナガヤドリバエ亜科</p>	2012	2013	2014	2015	2016	2017	2018	2019	2020	2021	<table border="1"> <tr><td>2012</td><td>2013</td><td>2014</td><td>2015</td><td>2016</td><td>2017</td><td>2018</td><td>2019</td><td>2020</td><td>2021</td></tr> </table> <p>ブランコヤドリバエ 9-14mm ヤドリバエ科アシナガヤドリバエ亜科</p>	2012	2013	2014	2015	2016	2017	2018	2019	2020	2021	<table border="1"> <tr><td>2012</td><td>2013</td><td>2014</td><td>2015</td><td>2016</td><td>2017</td><td>2018</td><td>2019</td><td>2020</td><td>2021</td></tr> </table> <p>セスジハリバエ 12-16mm ヤドリバエ科セスジハリバエ亜科</p>	2012	2013	2014	2015	2016	2017	2018	2019	2020	2021
2012	2013	2014	2015	2016	2017	2018	2019	2020	2021																							
2012	2013	2014	2015	2016	2017	2018	2019	2020	2021																							
2012	2013	2014	2015	2016	2017	2018	2019	2020	2021																							
																																
<table border="1"> <tr><td>2012</td><td>2013</td><td>2014</td><td>2015</td><td>2016</td><td>2017</td><td>2018</td><td>2019</td><td>2020</td><td>2021</td></tr> </table> <p>ヨコジマオオハリバエ 13-19mm ヤドリバエ科セスジハリバエ亜科</p>	2012	2013	2014	2015	2016	2017	2018	2019	2020	2021	<table border="1"> <tr><td>2012</td><td>2013</td><td>2014</td><td>2015</td><td>2016</td><td>2017</td><td>2018</td><td>2019</td><td>2020</td><td>2021</td></tr> </table> <p>ヒラタハナバエ 6-7mm ヤドリバエ科ヒラタハナバエ亜科</p>	2012	2013	2014	2015	2016	2017	2018	2019	2020	2021	<table border="1"> <tr><td>2012</td><td>2013</td><td>2014</td><td>2015</td><td>2016</td><td>2017</td><td>2018</td><td>2019</td><td>2020</td><td>2021</td></tr> </table> <p>マルボシヒラタハナバエ 6-9mm ヤドリバエ科ヒラタハナバエ亜科</p>	2012	2013	2014	2015	2016	2017	2018	2019	2020	2021
2012	2013	2014	2015	2016	2017	2018	2019	2020	2021																							
2012	2013	2014	2015	2016	2017	2018	2019	2020	2021																							
2012	2013	2014	2015	2016	2017	2018	2019	2020	2021																							



2012 2013 2014 2015 2016 2017 2018 2019 2020 2021
[ヤドリバエの1種\(Gonia属\)](#) 12mm
 ヤドリバエ科



2012 2013 2014 2015 2016 2017 2018 2019 2020 2021
[ヤドリバエの1種\(Trigonopsila属\)](#)
 ヤドリバエ科 12mm



2012 2013 2014 2015 2016 2017 2018 2019 2020 2021
[ツマグロキンバエ](#) 5-7mm
 クロバエ科



2012 2013 2014 2015 2016 2017 2018 2019 2020 2021
[セアカキノコバエ](#) 10mm
 クロキノコバエ科



2012 2013 2014 2015 2016 2017 2018 2019 2020 2021
[ハグロケバエ](#) 11-14mm
 ケバエ科

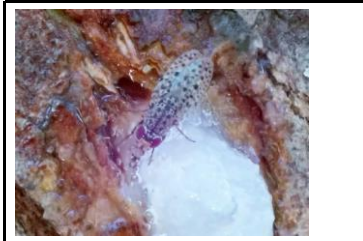

2012 2013 2014 2015 2016 2017 2018 2019 2020 2021
[トゲアシモグリバエ科Traginops orientalis](#)
 3mm



2012 2013 2014 2015 2016 2017 2018 2019 2020 2021
[ベッコウバエ](#) 12-20mm
 ベッコウバエ科

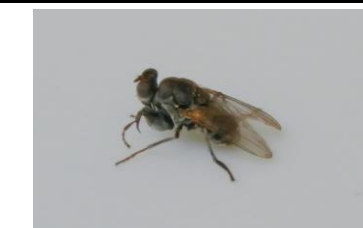

2012 2013 2014 2015 2016 2017 2018 2019 2020 2021
[カマバエ](#) 4mm
 ミギワバエ科



2012 2013 2014 2015 2016 2017 2018 2019 2020 2021
[ヒメフンバエ](#) 8-10mm
 フンバエ科



2012 2013 2014 2015 2016 2017 2018 2019 2020 2021
[キイロホソガガンボ](#) 12-14mm
 ガガンボ科



2012 2013 2014 2015 2016 2017 2018 2019 2020 2021
[キバラガガンボ](#) 22-24mm
 ガガンボ科



2012 2013 2014 2015 2016 2017 2018 2019 2020 2021
[キリウジガガンボ](#) 14-18mm
 ガガンボ科

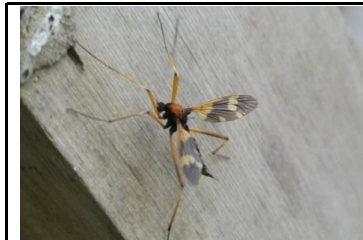

2012 2013 2014 2015 2016 2017 2018 2019 2020 2021
[ホリカワクシゲガガンボ](#) 13-20mm
 ガガンボ科



2012 2013 2014 2015 2016 2017 2018 2019 2020 2021
[ミカドガガンボ](#) 35-40mm
 ガガンボ科



2012 2013 2014 2015 2016 2017 2018 2019 2020 2021
[オビコシボソガガンボ](#) 15mm
 コシボソガガンボ科



2012 2013 2014 2015 2016 2017 2018 2019 2020 2021
[カスリヒメガガンボ\(暫定\)](#) 11-13mm
 ヒメガガンボ科

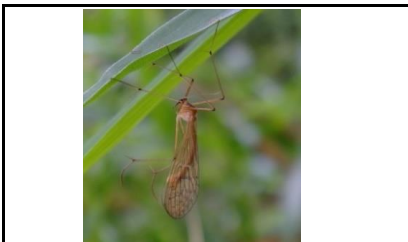

2012 2013 2014 2015 2016 2017 2018 2019 2020 2021
[ガガンボモドキ](#) 15-25mm
 シリアゲムシ目ガガンボモドキ科



2012 2013 2014 2015 2016 2017 2018 2019 2020 2021
[ヤマトシリアゲ](#) 前翅長13-20mm
 シリアゲムシ目シリアゲムシ科

ハチ目



2012 2013 2014 2015 2016 2017 2018 2019 2020 2021
[クロアナバチ](#) 25-30mm
 アナバチ科



2012 2013 2014 2015 2016 2017 2018 2019 2020 2021
[ジガバチ](#) 19-23mm
 アナバチ科



2012 2013 2014 2015 2016 2017 2018 2019 2020 2021
[アメリカジガバチ](#) 20-25mm
 アナバチ科Sceliphrinae 亜科



2012 2013 2014 2015 2016 2017 2018 2019 2020 2021
[ミカドジガバチ](#) 25-30mm
 アナバチ科



2012 2013 2014 2015 2016 2017 2018 2019 2020 2021
[ルリジガバチ](#) 18-20mm
 ジガバチ科



2012 2013 2014 2015 2016 2017 2018 2019 2020 2021
[オオハヤバチ](#) 20-25mm
 ギングチバチ科



2012 2013 2014 2015 2016 2017 2018 2019 2020 2021
[オオモンクモバチ](#) 12-25mm
 クモバチ科

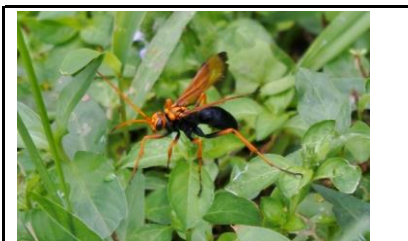

2012 2013 2014 2015 2016 2017 2018 2019 2020 2021
[ベッコウクモバチ](#) 15-27mm
 クモバチ科



2012 2013 2014 2015 2016 2017 2018 2019 2020 2021
[ナミヒメクモバチ\(シロハヒメクモバチ\)](#) 6-11mm
 クモバチ科

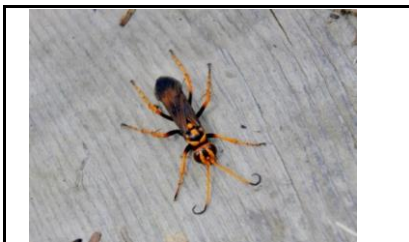















2012 2013 2014 2015 2016 2017 2018 2019 2020 2021
[ナミモンクモバチ](#) 15-18mm
 クモバチ科



2012 2013 2014 2015 2016 2017 2018 2019 2020 2021



2012 2013 2014 2015 2016 2017 2018 2019 2020 2021

 <p>2012 2013 2014 2015 2016 2017 2018 2019 2020 2021</p> <p>キオビツチバチ 15-25mm ツチバチ科</p>	 <p>2012 2013 2014 2015 2016 2017 2018 2019 2020 2021</p> <p>キンケハラナガツチバチ ツチバチ科 ♂16-23, ♀27mm</p>	 <p>2012 2013 2014 2015 2016 2017 2018 2019 2020 2021</p> <p>ヒメハラナガツチバチ 11-22mm ツチバチ科</p>
 <p>2012 2013 2014 2015 2016 2017 2018 2019 2020 2021</p> <p>オオスズメバチ ♂27-39mm スズメバチ科 ♀37-44mm</p>	 <p>2012 2013 2014 2015 2016 2017 2018 2019 2020 2021</p> <p>キイロスズメバチ ♂17-25mm スズメバチ科 ♀25-28mm</p>	 <p>2012 2013 2014 2015 2016 2017 2018 2019 2020 2021</p> <p>ヒメスズメバチ ♂ ♀25-36mm スズメバチ科</p>
 <p>2012 2013 2014 2015 2016 2017 2018 2019 2020 2021</p> <p>モンスズメバチ 20-28mm スズメバチ科</p>	 <p>2012 2013 2014 2015 2016 2017 2018 2019 2020 2021</p> <p>クロスズメバチ 11-18mm スズメバチ科</p>	 <p>2012 2013 2014 2015 2016 2017 2018 2019 2020 2021</p> <p>フタモンアシナガバチ 14-18mm スズメバチ科アシナガバチ亜科</p>
 <p>2012 2013 2014 2015 2016 2017 2018 2019 2020 2021</p> <p>ムモンホソアシナガバチ 14-20mm スズメバチ科アシナガバチ亜科</p>	 <p>2012 2013 2014 2015 2016 2017 2018 2019 2020 2021</p> <p>キボシアシナガバチ 14-18mm スズメバチ科アシナガバチ亜科</p>	 <p>2012 2013 2014 2015 2016 2017 2018 2019 2020 2021</p> <p>セグロアシナガバチ 20-26mm スズメバチ科アシナガバチ亜科</p>
 <p>2012 2013 2014 2015 2016 2017 2018 2019 2020 2021</p> <p>スズバチ 20-30mm スズメバチ科</p>	 <p>2012 2013 2014 2015 2016 2017 2018 2019 2020 2021</p> <p>フタスジスズバチ 15mm スズメバチ科</p>	 <p>2012 2013 2014 2015 2016 2017 2018 2019 2020 2021</p> <p>ミカドツクリバチ 10-15mm スズメバチ科</p>



2012	2013	2014	2015	2016	2017	2018	2019	2020	2021
<u>オオフタオビドロバチ</u> 10-21mm スズメバチ科									



2012	2013	2014	2015	2016	2017	2018	2019	2020	2021
<u>オオカバフスジドロバチ</u> 16-20mm ドロバチ科									



2012	2013	2014	2015	2016	2017	2018	2019	2020	2021
<u>カタグロチドロバチ</u> 6-10mm ドロバチ科									



2012	2013	2014	2015	2016	2017	2018	2019	2020	2021
<u>クマバチ</u> 20-24mm コシブトハナバチ科									



2012	2013	2014	2015	2016	2017	2018	2019	2020	2021
<u>ダイヨウキマダラハナバチ</u> 10mm コシブトハナバチ科									



2012	2013	2014	2015	2016	2017	2018	2019	2020	2021
<u>ナシモンキマダラハナバチ</u> 10mm コシブトハナバチ科									



2012	2013	2014	2015	2016	2017	2018	2019	2020	2021
<u>ニッポンヒゲナガハナバチ</u> 12-14mm コシブトハナバチ科									



2012	2013	2014	2015	2016	2017	2018	2019	2020	2021
<u>セイヨウミツバチ</u> 13mm ミツバチ科									



2012	2013	2014	2015	2016	2017	2018	2019	2020	2021
<u>トラマルハナバチ</u> 15-25mm ミツバチ科									



2012	2013	2014	2015	2016	2017	2018	2019	2020	2021
<u>クロマルハナバチ</u> 14-20mm ミツバチ科									



2012	2013	2014	2015	2016	2017	2018	2019	2020	2021
<u>シロスジヒメバチ</u> 15-20mm ヒメバチ科									



2012	2013	2014	2015	2016	2017	2018	2019	2020	2021
<u>コンボウアメバチ</u> 35mm ヒメバチ科コンボウアメバチ亜科									



2012	2013	2014	2015	2016	2017	2018	2019	2020	2021
<u>ベッコウアメバチモドキ</u> 26mm ヒメバチ科									



2012	2013	2014	2015	2016	2017	2018	2019		
<u>ヒメバチの1種?</u> ヒメバチ科									



2012	2013	2014	2015	2016	2017	2018	2019	2020	2021
<u>トガリヒメバチの1種</u> ヒメバチ科トガリヒメバチ亜科									



2012 2013 2014 2015 2016 2017 2018 2019 2020 2021
マダラホトガリヒメバチ 15mm
 ヒメバチ科トガリヒメバチ亜科

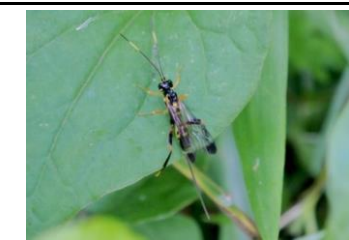

2012 2013 2014 2015 2016 2017 2018 2019 2020 2021
タマヌキケンヒメバチ 15mm
 ヒメバチ科ケンオナガヒメバチ亜科



2012 2013 2014 2015 2016 2017 2018 2019 2020 2021
ヒラタアブヤドリヒメバチ 亜科の1種
 ヒメバチ科



2012 2013 2014 2015 2016 2017 2018 2019 2020 2021
ウmanoオバチ ♂ 20mm
 コマユバチ科



2012 2013 2014 2015 2016 2017 2018 2019 2020 2021
ウmanoオバチ ♀
 産卵管の先端は赤矢印のところ



2012 2013 2014 2015 2016 2017 2018 2019 2020 2021
キスジセアカカギバラバチ 10-12mm
 カギバラバチ科



2012 2013 2014 2015 2016 2017 2018 2019 2020 2021
クロムネハバチ 15mm
 ハバチ科



2012 2013 2014 2015 2016 2017 2018 2019 2020 2021
チャイロハバチ 9mm
 ハバチ科



2012 2013 2014 2015 2016 2017 2018 2019 2020 2021
ニホンカブラハバチ 7mm
 ハバチ科



2012 2013 2014 2015 2016 2017 2018 2019 2020 2021
カブラハバチ 6mm
 ハバチ科



2012 2013 2014 2015 2016 2017 2018 2019 2020 2021
セグロカブラハバチ 7mm
 ハバチ科ハグロハバチ亜科



2012 2013 2014 2015 2016 2017 2018 2019 2020 2021
キコシホソハバチ 12mm
 ハバチ科

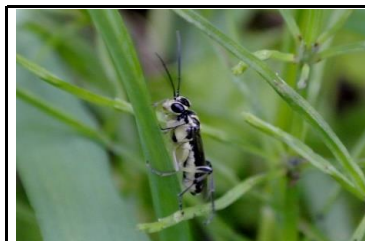

2012 2013 2014 2015 2016 2017 2018 2019 2020 2021
ヨシマハバチ 8mm
 ハバチ科



2012 2013 2014 2015 2016 2017 2018 2019 2020 2021
セリシマハバチ 8mm
 ハバチ科

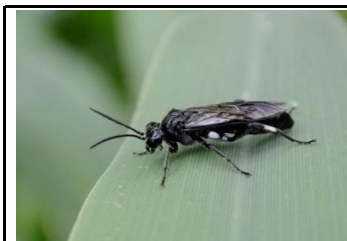

2012 2013 2014 2015 2016 2017 2018 2019 2020 2021
オオクロハバチ(仮) 11mm
 ハバチ科



2012	2013	2014	2015	2016	2017	2018	2019	2020	2021
スギナハバチの仲間 ハバチ科 13mm									



2012	2013	2014	2015	2016	2017	2018	2019	2020	2021
ツマジクロハバチ ハバチ科 9mm									



2012	2013	2014	2015	2016	2017	2018	2019	2020	2021
ハグロハバチの1種 ハバチ科 9mm									



2012	2013	2014	2015	2016	2017	2018	2019	2020	2021
ヒゲナガクロハバチ ハバチ科 9mm									



2012	2013	2014	2015	2016	2017	2018	2019	2020	2021
オオツマグロハバチ ハバチ科 15mm									



2012	2013	2014	2015	2016	2017	2018	2019	2020	2021
ホシアシブトハバチ コンボウハバチ科 16-17mm									



2012	2013	2014	2015	2016	2017	2018	2019	2020	2021
チュウレンジバチ ミフシハバチ科 8mm									



2012	2013	2014	2015	2016	2017	2018	2019	2020	2021
アカスジチュウレンジ ミフシハバチ科 8mm									



2012	2013	2014	2015	2016	2017	2018	2019	2020	2021
ルリチュウレンジ ミフシハバチ科 9mm									



2012	2013	2014	2015	2016	2017	2018	2019	2020	2021
オオセイボウ セイボウ科 12-20mm									



2012	2013	2014	2015	2016	2017	2018	2019	2020	2021
ミドリセイボウ セイボウ科 9-13mm									



2012	2013	2014	2015	2016	2017	2018	2019	2020	2021
クロオオアリ 働きアリ 7-13mm アリ科 ♂11mm, ♀17mm									

バッタ目

翅端までor体長の長い方(mm)



2012 2013 2014 2015 2016 2017 2018 2019 2020 2021
イボバッタ ♂24、♀35mm
 バッタ科



2012 2013 2014 2015 2016 2017 2018 2019 2020 2021
ツチイナゴ ♂50-55、♀50-70mm
 バッタ科



2012 2013 2014 2015 2016 2017 2018 2019 2020 2021
トノサマバッタ ♂35-40、♀45-60mm
 バッタ科



2012 2013 2014 2015 2016 2017 2018 2019 2020 2021
イナゴ(コバネ) ♂16-33、♀18-40mm
 バッタ科



2012 2013 2014 2015 2016 2017 2018 2019 2020 2021
イナゴ(ハネナガ) ♂17-34、♀21-40mm
 バッタ科 (翅端まで)



2012 2013 2014 2015 2016 2017 2018 2019 2020 2021
ショウリョウバッタ
 バッタ科 ♂40-50、♀75-80mm

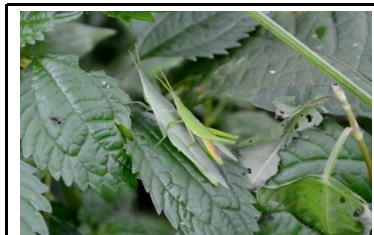

2012 2013 2014 2015 2016 2017 2018 2019 2020 2021
オンブバッタ ♂20-25、♀40-42mm
 オンブバッタ科



2012 2013 2014 2015 2016 2017 2018 2019 2020 2021
トゲヒシバッタ ♂17-19、♀17-21mm
 ヒシバッタ科



2012 2013 2014 2015 2016 2017 2018 2019 2020 2021
ハネナガヒシバッタ 14-19mm
 ヒシバッタ科



2012 2013 2014 2015 2016 2017 2018 2019 2020 2021
ヒシバッタの仲間 10mm
 ヒシバッタ科



2012 2013 2014 2015 2016 2017 2018 2019 2020 2021



2012 2013 2014 2015 2016 2017 2018 2019 2020 2021

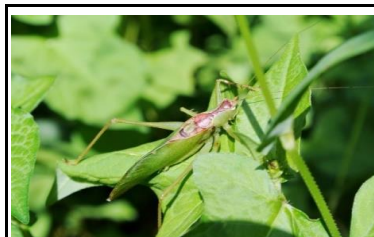

2012 2013 2014 2015 2016 2017 2018 2019 2020 2021
ウマオイ(ハシノウマオイ) 46mm
 キリギリス科ウマオ 翅端まで

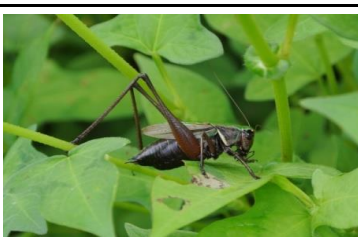

2012 2013 2014 2015 2016 2017 2018 2019 2020 2021
ヒメギス 17-27mm
 キリギリス科キリギリス亜科



2012 2013 2014 2015 2016 2017 2018 2019 2020 2021
ヤブキリ 45-58mm
 キリギリス科キリギリス亜科



2012	2013	2014	2015	2016	2017	2018	2019	2020	2021
クサキリ ♂37-44, ♀47mm キリギリス科クサキリ亜科									



2012	2013	2014	2015	2016	2017	2018	2019	2020	2021
クビキリギス 50-57mm キリギリス科クサキリ亜科									

2012	2013	2014	2015	2016	2017	2018	2019	2020	2021



2012	2013	2014	2015	2016	2017	2018	2019	2020	2021
ササキリ ♂21-24, ♀20-28mm キリギリス科ササキリ亜科									



2012	2013	2014	2015	2016	2017	2018	2019	2020	2021
ウスイロササキリ ♂31, ♀28-33mm キリギリス科ササキリ亜科									



2012	2013	2014	2015	2016	2017	2018	2019	2020	2021
ホシササキリ 20-30mm キリギリス科ササキリ亜科									



2012	2013	2014	2015	2016	2017	2018	2019	2020	2021
セズツユムシ 33-47mm ツユムシ科									



2012	2013	2014	2015	2016	2017	2018	2019	2020	2021
ツユムシ 29-37mm ツユムシ科									



2012	2013	2014	2015	2016	2017	2018	2019	2020	2021
サトクダマキモドキ 45-62mm ツユムシ科									



2012	2013	2014	2015	2016	2017	2018	2019	2020	2021
ウスグモズ 6-8mm コオロギ科									



2012	2013	2014	2015	2016	2017	2018	2019	2020	2021
エンマコオロギ 26-34mm コオロギ科									



2012	2013	2014	2015	2016	2017	2018	2019	2020	2021
オカメコオロギの仲間 14mm コオロギ科									



2012	2013	2014	2015	2016	2017	2018	2019	2020	2021
クサヒバリ 6-8mm コオロギ科									



2012	2013	2014	2015	2016	2017	2018	2019	2020	2021
クマコオロギ 12-19mm コオロギ科									



2012	2013	2014	2015	2016	2017	2018	2019	2020	2021
タンポコオロギ 15-22mm コオロギ科									



2012	2013	2014	2015	2016	2017	2018	2019	2020	2021
<p><u>ツツレサセコオロギ</u> 13-22mm コオロギ科</p>									



2012	2013	2014	2015	2016	2017	2018	2019	2020	2021
<p><u>エソスズ</u> 7-10mm ヒバリモドキ科ヤチスズ亜科</p>									



2012	2013	2014	2015	2016	2017	2018	2019	2020	2021
<p><u>シバズズ</u> 6-8mm ヒバリモドキ科ヤチスズ亜科</p>									



2012	2013	2014	2015	2016	2017	2018	2019	2020	2021
<p><u>ヒメスズ</u> 6-7mm ヒバリモドキ科ヤチスズ亜科</p>									



2012	2013	2014	2015	2016	2017	2018	2019	2020	2021
<p><u>マダラスズ</u> 6-12mm ヒバリモドキ科ヤチスズ亜科</p>									



2012	2013	2014	2015	2016	2017	2018	2019	2020	2021
<p><u>ヤチスズ</u> 7-9mm ヒバリモドキ科ヤチスズ亜科</p>									



2012	2013	2014	2015	2016	2017	2018	2019	2020	2021
<p><u>アオマツムシ</u> 23-28mm マツムシ科</p>									

NO PHOTO
鳴き声のみの確認

2012	2013	2014	2015	2016	2017	2018	2019	2020	2021
<p><u>スズムシ</u> 17-25mm マツムシ科</p>									

2012	2013	2014	2015	2016	2017	2018	2019	2020	2021



2012	2013	2014	2015	2016	2017	2018	2019	2020	2021
<p><u>マダラカマドウマ</u> 20-25mm カマドウマ科</p>									



2012	2013	2014	2015	2016	2017	2018	2019	2020	2021
<p><u>ケラ</u> 30-35mm ケラ科</p>									

2012	2013	2014	2015	2016	2017	2018	2019	2020	2021

アメカゲロウ目・カマキリ目・ナナフシ目・シリアゲムシ目・カワゲラ目



2012 2013 2014 2015 2016 2017 2018 2019 2020 2021
ウスバカゲロウ 前翅長40mm
 アメカゲロウ目ウスバカゲロウ科



2012 2013 2014 2015 2016 2017 2018 2019
ホシウスバカゲロウ 体長30-35mm
 アメカゲロウ目ウスバカゲロウ科

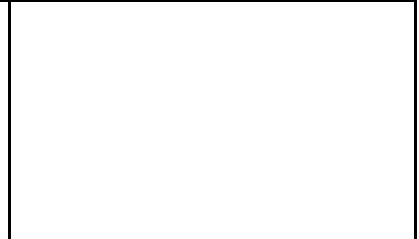

2012 2013 2014 2015 2016 2017 2018 2019 2020 2021



2012 2013 2014 2015 2016 2017 2018 2019 2020 2021
ウスチャバネヒメカゲロウ 体長9mm
 アミカゲロウ目ヒメカゲロウ科



2012 2013 2014 2015 2016 2017 2018 2019 2020 2021
ヤマトヒメカゲロウ 開帳20mm
 アメカゲロウ目ヒメカゲロウ科



2012 2013 2014 2015 2016 2017 2018 2019 2020 2021
 ヒメカゲロウ 開帳14mm
 アメカゲロウ目ヒメカゲロウ科 体長4mm



2012 2013 2014 2015 2016 2017 2018 2019 2020 2021
アミメクサカゲロウ 全長29mm
 アメカゲロウ目クサカゲロウ科



2012 2013 2014 2015 2016 2017 2018 2019 2020 2021
クサカゲロウの1種 前翅長14-18mm
 アメカゲロウ目クサカゲロウ科



2012 2013 2014 2015 2016 2017 2018 2019 2020 2021



2012 2013 2014 2015 2016 2017 2018 2019 2020 2021
ヒロバカゲロウ 30-35mm
 アメカゲロウ目ヒロバカゲロウ科



2012 2013 2014 2015 2016 2017 2018 2019 2020 2021
ヤマトヒロバカゲロウ 開帳35mm
 アメカゲロウ目ヒロバカゲロウ科



2012 2013 2014 2015 2016 2017 2018 2019 2020 2021
ツノトンボ 体長30mm
 アメカゲロウ目ツノトンボ科



2012	2013	2014	2015	2016	2017	2018	2019	2020	2021
<p>オオカマキリ 70-95mm カマキリ目カマキリ科</p>									



2012	2013	2014	2015	2016	2017	2018	2019	2020	2021
<p>チョウセンカマキリ 60-85mm カマキリ目カマキリ科</p>									



2012	2013	2014	2015	2016	2017	2018	2019	2020	2021
<p>ハラビロカマキリ 45-70mm カマキリ目カマキリ科</p>									



2012	2013	2014	2015	2016	2017	2018	2019	2020	2021
<p>ヨカマキリ 40-65mm カマキリ目カマキリ科</p>									



2012	2013	2014	2015	2016	2017	2018	2019	2020	2021
<p>ナナフシ 70-100mm ナナフシ目ナナフシ科</p>									



2012	2013	2014	2015	2016	2017	2018	2019	2020	2021
<p>オナシカワゲラ 体長8-9mm カワゲラ目オナシカワゲラ科</p>									

カメムシ目



2012 2013 2014 2015 2016 2017 2018 2019 2020 2021
[アオクサカメムシ](#) 12-16mm
 カメムシ科カメムシ亜科



2012 2013 2014 2015 2016 2017 2018 2019 2020 2021
[チャバネアオカメムシ](#) 10-12mm
 カメムシ科カメムシ亜科



2012 2013 2014 2015 2016 2017 2018 2019 2020 2021
[ツヤアオカメムシ](#) 16mm
 カメムシ科カメムシ亜科



2012 2013 2014 2015 2016 2017 2018 2019 2020 2021
[ウシカメムシ](#) 8-9mm
 カメムシ科カメムシ亜科



2012 2013 2014 2015 2016 2017 2018 2019 2020 2021
[クサギカメムシ](#) 16mm
 カメムシ科カメムシ亜科



2012 2013 2014 2015 2016 2017 2018 2019 2020 2021
[ウズラカメムシ](#) 8-10mm
 カメムシ科カメムシ亜科



2012 2013 2014 2015 2016 2017 2018 2019 2020 2021
[ナガメ](#) 7-9mm
 カメムシ科カメムシ亜科



2012 2013 2014 2015 2016 2017 2018 2019 2020 2021
[ブチヒゲカメムシ](#) 10-14mm
 カメムシ科カメムシ亜科



2012 2013 2014 2015 2016 2017 2018 2019 2020 2021
[イネカメムシ](#) 14mm
 カメムシ科カメムシ亜科



2012 2013 2014 2015 2016 2017 2018 2019 2020 2021
[シラホシカメムシ](#) 5-6mm
 カメムシ科カメムシ亜科



2012 2013 2014 2015 2016 2017 2018 2019 2020 2021
[ムラサキシラホシカメムシ](#) 5-6mm
 カメムシ科カメムシ亜科



2012 2013 2014 2015 2016 2017 2018 2019 2020 2021
[アカスジカメムシ](#) 9-12mm
 カメムシ科クロカメムシ亜科



2012 2013 2014 2015 2016 2017 2018 2019 2020 2021
[クロカメムシ](#) 8-10mm
 カメムシ科クロカメムシ亜科



2012 2013 2014 2015 2016 2017 2018 2019 2020 2021
[オオクロカメムシ](#) 8-10mm
 カメムシ科クロカメムシ亜科



2012 2013 2014 2015 2016 2017 2018 2019 2020 2021
[ヒメクロカメムシ\(暫定\)](#) 5-6mm
 カメムシ科クロカメムシ亜科



2012 2013 2014 2015 2016 2017 2018 2019 2020 2021
[オオホシカメムシ](#) 15-19mm
 オオホシカメムシ科



2012 2013 2014 2015 2016 2017 2018 2019 2020 2021
[ヒメホシカメムシ](#) 12mm
 オオホシカメムシ科



2012 2013 2014 2015 2016 2017 2018 2019 2020 2021
[アカスジキンカメムシ](#) 17-20mm
 キンカメムシ科キンカメムシ亜科



2012 2013 2014 2015 2016 2017 2018 2019 2020 2021
[オオメカメムシ](#) 5mm
 ナガカメムシ科オオメカメムシ亜科



2012 2013 2014 2015 2016 2017 2018 2019 2020 2021
[ヨゴシロバナネガカメムシ](#) 8mm
 ナガカメムシ科



2012 2013 2014 2015 2016 2017 2018 2019 2020 2021
[セスジナガカメムシ](#) 8mm
 マダラナガカメムシ科

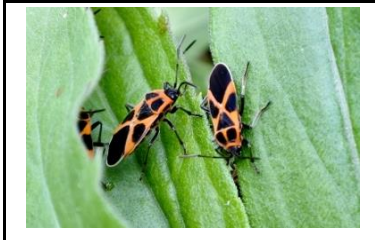

2012 2013 2014 2015 2016 2017 2018 2019 2020 2021
[ヒメシュウジナガカメムシ](#) 8mm
 マダラナガカメムシ科



2012 2013 2014 2015 2016 2017 2018 2019 2020 2021
[アカヒメヘリカメムシ](#) 6-8mm
 ヘリカメムシ科



2012 2013 2014 2015 2016 2017 2018 2019 2020 2021
[オオクモヘリカメムシ](#) 17-21mm
 ヘリカメムシ科



2012 2013 2014 2015 2016 2017 2018 2019 2020 2021
[キバラヘリカメムシ](#) 14-17mm
 ヘリカメムシ科



2012 2013 2014 2015 2016 2017 2018 2019 2020 2021
[ツマキヘリカメムシ](#) 8-10mm
 ヘリカメムシ科



2012 2013 2014 2015 2016 2017 2018 2019 2020 2021
[ハラビロヘリカメムシ](#) 13-15mm
 ヘリカメムシ科



2012 2013 2014 2015 2016 2017 2018 2019 2020 2021
[ホシハラビロヘリカメムシ](#) 12-15mm
 ヘリカメムシ科



2012 2013 2014 2015 2016 2017 2018 2019 2020 2021
[ホオズキカメムシ](#) 14-17mm
 ヘリカメムシ科



2012 2013 2014 2015 2016 2017 2018 2019 2020 2021
[ホシヘリカメムシ](#) 9-11mm
 ヘリカメムシ科



2012 2013 2014 2015 2016 2017 2018 2019 2020 2021
ミナミトゲヘリカメムシ 16-23mm
 ヘリカメムシ科



2012 2013 2014 2015 2016 2017 2018 2019 2020 2021
クモヘリカメムシ 15-17mm
 ホソヘリカメムシ科



2012 2013 2014 2015 2016 2017 2018 2019 2020 2021
ホソヘリカメムシ 14-17mm
 ホソヘリカメムシ科



2012 2013 2014 2015 2016 2017 2018 2019 2020 2021
スサキヒメヘリカメムシ 5-7mm
 ヒメヘリカメムシ科



2012 2013 2014 2015 2016 2017 2018 2019 2020 2021
ブチヒメヘリカメムシ 7-8.5mm
 ヒメヘリカメムシ科



2012 2013 2014 2015 2016 2017 2018 2019 2020 2021
ノギリカメムシ 13-16mm
 ノギリカメムシ科



2012 2013 2014 2015 2016 2017 2018 2019 2020 2021
エサキモンキツノカメムシ 10-14mm
 ツノカメムシ科



2012 2013 2014 2015 2016 2017 2018 2019 2020 2021
タデマルカメムシ 3-4mm
 マルカメムシ科



2012 2013 2014 2015 2016 2017 2018 2019 2020 2021
マルカメムシ 5mm
 マルカメムシ科



2012 2013 2014 2015 2016 2017 2018 2019 2020 2021
オオクロセダカカスミカメ(暫定)
 カスミカメムシ科 4-5mm



2012 2013 2014 2015 2016 2017 2018 2019 2020 2021
ウスモンミドリカスミカメ 4.5-6mm
 カスミカメムシ科



2012 2013 2014 2015 2016 2017 2018 2019 2020 2021
ツチカメムシ 7-10mm
 ツチカメムシ科



2012 2013 2014 2015 2016 2017 2018 2019 2020 2021
アカサシガメ 14-17mm
 サシガメ科



2012 2013 2014 2015 2016 2017 2018 2019 2020 2021
オオトビサシガメ 20-26mm
 サシガメ科



2012 2013 2014 2015 2016 2017 2018 2019 2020 2021
キイロサシガメ 18-20mm
 サシガメ科



2012	2013	2014	2015	2016	2017	2018	2019	2020	2021
シマサシガメ								13-16mm	
サシガメ科									



2012	2013	2014	2015	2016	2017	2018	2019	2020	2021
トゲサシガメ								10mm	
サシガメ科									



2012	2013	2014	2015	2016	2017	2018	2019	2020	2021
トビロサシガメ								15-17mm	
サシガメ科									



2012	2013	2014	2015	2016	2017	2018	2019	2020	2021
ピロウドサシガメ								11-14mm	
サシガメ科									



2012	2013	2014	2015	2016	2017	2018	2019	2020	2021
ヨコヅナサシガメ								16-24mm	
サシガメ科									

2012	2013	2014	2015	2016	2017	2018	2019	2020	2021
------	------	------	------	------	------	------	------	------	------



2012	2013	2014	2015	2016	2017	2018	2019	2020	2021
アブラゼミ								(翅端まで)53-60mm	
セミ科									



2012	2013	2014	2015	2016	2017	2018	2019	2020	2021
ミンゼミ								(翅端まで)57-63mm	
セミ科									



2012	2013	2014	2015	2016	2017	2018	2019	2020	2021
ツクツクボウシ								(翅端まで)40-47mm	
セミ科									



2012	2013	2014	2015	2016	2017	2018	2019	2020	2021
ニイニゼミ								(翅端まで)32-40mm	
セミ科									



2012	2013	2014	2015	2016	2017	2018	2019	2020	2021
ヒグラシ								(翅端まで)39-48mm	
セミ科									



2012	2013	2014	2015	2016	2017	2018	2019	2020	2021
トビロツノゼミ								(翅端まで)5-6mm	
ツノゼミ科									



2012	2013	2014	2015	2016	2017	2018	2019	2020	2021
アミガサハゴロモ								(翅端まで)10-13mm	
ハゴロモ科									



2012	2013	2014	2015	2016	2017	2018	2019	2020	2021
スケバハゴロモ								(翅端まで)9-10mm	
ハゴロモ科									



2012	2013	2014	2015	2016	2017	2018	2019	2020	2021
ベッコウハゴロモ								(翅端まで)9-11mm	
ハゴロモ科									



2012 2013 2014 2015 2016 2017 2018 2019 2020 2021
[アオバハゴロモ](#) (翅端まで) 9-11mm
 アオバハゴロモ科



2012 2013 2014 2015 2016 2017 2018 2019 2020 2021
[シロオビアワフキ](#) 11-12mm
 アワフキムシ科



2012 2013 2014 2015 2016 2017 2018 2019 2020 2021
[ミズク](#) 9-13mm
 ミズク科



2012 2013 2014 2015 2016 2017 2018 2019 2020 2021
[オオヨコバイ](#) 8-10mm
 ヨコバイ科



2012 2013 2014 2015 2016 2017 2018 2019 2020 2021
[ツマグロオオヨコバイ](#) 13mm
 ヨコバイ科



2012 2013 2014 2015 2016 2017 2018 2019 2020 2021
[クワキヨコバイ](#) 8-10mm
 ヨコバイ科



2012 2013 2014 2015 2016 2017 2018 2019 2020 2021
[ヨチャイロヨコバイ](#) 7mm
 ヨコバイ科



2012 2013 2014 2015 2016 2017 2018 2019 2020 2021
[クロヒラタヨコバイ](#) 5-6mm
 ヨコバイ科クロヒラタヨコバイ亜科



2012 2013 2014 2015 2016 2017 2018 2019 2020 2021
[オモゴヒロスヨコバイ](#) 4mm
 ヨコバイ科



2012 2013 2014 2015 2016 2017 2018 2019 2020 2021
[ホソミドリウンカ](#) 6mm
 ウンカ科



2012 2013 2014 2015 2016 2017 2018 2019 2020 2021
[アカハネナガウンカ](#) 4mm
 ハネナガウンカ科(翅端まで9-10mm)



2012 2013 2014 2015 2016 2017 2018 2019 2020 2021



2012 2013 2014 2015 2016 2017 2018 2019 2020 2021
[オオヒシウンカ](#) 12-13mm
 ヒシウンカ科



2012 2013 2014 2015 2016 2017 2018 2019 2020 2021
[ヤナギカウンカ](#) 6.5mm
 ヒシウンカ科



2012 2013 2014 2015 2016 2017 2018 2019 2020 2021
[タテスジゲンバイウンカ](#) 8-9.5mm
 ゲンバイウンカ科



2012 2013 2014 2015 2016 2017 2018 2019 2020 2021
アワダチソウゲンバイ 3mm
 ゲンバウムシ科



2012 2013 2014 2015 2016 2017 2018 2019 2020 2021
クリオオアブラムシ 4-5mm
 アブラムシ科



2012 2013 2014 2015 2016 2017 2018 2019 2020 2021
ベニキジラミ 1.6-2.2mm
 キジラミ科



2012 2013 2014 2015 2016 2017 2018 2019 2020 2021
タイコウチ 30-38mm
 タイコウチ科



2012 2013 2014 2015 2016 2017 2018 2019 2020 2021
ミズカマキリ 40-45mm
 タイコウチ科



2012 2013 2014 2015 2016 2017 2018 2019 2020 2021



2012 2013 2014 2015 2016 2017 2018 2019 2020 2021
マツモムシ 11-14mm
 マツモムシ科



2012 2013 2014 2015 2016 2017 2018 2019 2020 2021
コムズムシの仲間(フウセンムシ)
 ミズムシ科 5.5-6.5mm

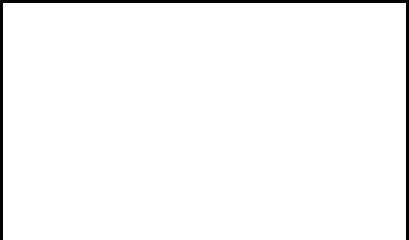

2012 2013 2014 2015 2016 2017 2018 2019 2020 2021



2012 2013 2014 2015 2016 2017 2018 2019 2020 2021
アメンボ 15mm
 アメンボ科



2012 2013 2014 2015 2016 2017 2018 2019 2020 2021
ヒメアメンボ 8-11mm
 アメンボ科



2012 2013 2014 2015 2016 2017 2018 2019 2020 2021